



ESTADISTICAS VITALES

Año 2018

DEPARTAMENTO DE ESTADISTICA SANITARIA
DIRECCION DE UNIDAD DE PLANIFICACION SECTORIAL
MINISTERIO DE SALUD PUBLICA
PROVINCIA DEL CHACO

AUTORIDADES

GOBERNADOR DE LA PROVINCIA DEL CHACO

ING. OSCAR DOMINGO PEPPO

MINISTRO DE SALUD PÚBLICA

DR. LUIS RODOLFO CARLOS ZAPICO

SUBSECRETARIO DE SALUD

DR. CRISTIAN OBREGON

SUBSECRETARIA DE PROMOCION DE LA SALUD

DRA. CLAUDIA MURAVCHIK

SUBSECRETARIA DE ATENCION Y ACCESO AL
SISTEMA DE SALUD

DRA. SILVANA LORENA MAUREL

SUBSECRETARIO DE COORDINACION Y CONTROL DE
GESTION DE SALUD

CRA. GABRIELA SILVANA YOLOFF

SUBSECRETARIO DE LOGISTICA E
INFRAESTRUCTURA SANITARIA

ARQ. MARTIN EDUARDO BODINI

DIRECCION DE UNIDAD DE PLANIFICACION
SECTORIAL

TEC. FACUNDO GONZALEZ GORRIARENA

DEPARTAMENTO DE ESTADÍSTICA SANITARIA

T.S.E.S. MONICA ELISABETH PAIVA

RECOLECCIÓN DE LA INFORMACIÓN

CENTROS ASISTENCIALES
OFICIALES Y PRIVADOS
REGISTROS CIVILES

RECEPCIÓN DE INFORMACIÓN

REGISTROS CIVILES

PROCESAMIENTO Y ELABORACIÓN

DEPARTAMENTO DE ESTADÍSTICA SANITARIA

PROVINCIA DEL CHACO
MINISTERIO DE SALUD PUBLICA
DEPARTAMENTO DE ESTADÍSTICA SANITARIA

Fecha de Publicación: Mayo de 2.019

DEPARTAMENTO DE ESTADISTICA SANITARIA - MINISTERIO DE SALUD PUBLICA - PROVINCIA DEL CHACO

DEPARTAMENTO DE ESTADÍSTICA SANITARIA

T.S.E.S. PAIVA, Mónica Elisabeth

PRODUCCIÓN

TÉCNICOS EN ESTADÍSTICA DE SALUD

MARTINEZ, María Rosa
OCAMPO, Maribel
SEMENZA, Mónica Mariela
VILLALBA, Adela Emilse

AUXILIARES

AHRNDT, Oscar Abraham
BENITEZ, Mercedes
ECHAGÜE, Fabiana
FALCON, Edgardo Daniel
GIMENEZ, Virginia
GOMEZ, Mario Daniel
LEIVA BRITZ, Sebastián
YEJI, Carolina Beatriz

COMPUTACIÓN

SISTEMAS

A.S. MORALES SILVA, Rodrigo Antonio
I.S.I. REVUELTA, Sonia Mariel

OPERADORES DE P.C.

ARESTI, Ana María
DA RÉ, Sergio Mauro
JARA, Exequiel
MERLO, Mina Alanís
MORALES, Juan Manuel
QUINTANA, Melina Evelin
RESKE, Alan Adriel
ROMAN, Melisa Araceli

IMPRESA

AYALAC, Carlos Walter

ADMINISTRACIÓN

SANCHEZ, Juan Manuel

SERVICIO

MONTERO, Gerónimo Librado

DEPARTAMENTO DE ESTADÍSTICA SANITARIA - MINISTERIO DE SALUD PÚBLICA - PROVINCIA DEL CHACO

DEFINICIONES

NACIDO VIVO:

Es la expulsión o extracción completa del cuerpo de la madre prescindiendo de la duración del embarazo de un producto de la concepción que después de tal separación, respire o manifieste cualquier otro signo vida, tal como el latido del corazón, pulsaciones de cordón umbilical o movimientos efectivos de músculos de contracción voluntaria, haya o no haya sido cortado el cordón umbilical y este o no unida la placenta; cada producto de tal alumbramiento se considera nacido vivo.

DEFUNCIÓN:

Es la desaparición permanente de todo signo de vida, cualquiera que sea el tiempo transcurrido desde el nacimiento con vida (cesación postnatal de las funciones vitales sin posibilidad de resucitar), por lo tanto, esta definición excluye las defunciones fetales.

DEFUNCIÓN FETAL:

Es la muerte ocurrida con anterioridad a la expulsión completa o extracción del cuerpo de la madre de un producto de la concepción, cualquiera que haya sido la duración del embarazo. La defunción es señalada por el hecho de que, después de tal separación, el feto no respira ni muestra cualquier otro signo de vida, tal como el latido del corazón, las pulsaciones del cordón umbilical o el movimiento efectivo de los músculos de contracción voluntaria.

MORTALIDAD MATERNA:

Es la defunción de una mujer mientras está embarazada o dentro de los 42 días siguientes a la terminación del embarazo, independientemente de la duración y el sitio del embarazo, debido a cualquier causa relacionada con o agravada por el embarazo mismo o su atención, pero no por causas accidentales o incidentales.

LUGAR DE RESIDENCIA HABITUAL:

Es la localización geográfica o dirección donde reside habitualmente la persona de que se trate. Este no necesita ser el mismo lugar en que aquella persona se encontraba en el momento en que ocurrió el hecho, o su residencia legal. A los efectos de tabulación, el lugar de residencia debe determinarse de la siguiente manera:

- * **PARA NACIDOS VIVOS:** lugar de residencia de la madre en el momento del alumbramiento.
- * **PARA DEFUNCIONES FETALES:** lugar de residencia de la madre en el momento expulsión del feto;
- * **PARA DEFUNCIONES MENORES DE UN AÑO:** lugar de residencia de la madre en el momento de la defunción del niño (o la del niño si la madre ha muerto); y
- * **PARA DEFUNCIONES:** lugar de residencia del fallecido al morir.

MORTALIDAD INFANTIL:

La mortalidad comprende la mortalidad de menores de un año. Se llama mortalidad neonatal a la ocurrida en el transcurso de los primeros 28 días de vida y la expresión mortalidad postneonatal designa la ocurrida desde fin del periodo neonatal hasta los 11 meses y 29 días.

Antes de iniciar su análisis, es necesario tener presente la influencia de la calidad de los datos en el valor de estos indicadores, particularmente en la mortalidad neonatal.

El estudio de la mortalidad infantil debe tener en cuenta un conjunto de factores que influyen y determinan el nivel de la misma: biológicos, demográficos, geográficos, socio-económicos, culturales, ambientales y de atención de la salud.

La influencia de estos factores difiere según la edad de los menores de 1 año. En la mortalidad neonatal prevalecen aquellos referentes tanto a las condiciones congénitas, como la atención del parto y del niño durante los primeros días de vida). En la mortalidad postneonatal, tienen mayor impacto las condiciones ambientales y socio-económicas sobre la salud del niño.

DEPARTAMENTO DE ESTADISTICA SANITARIA - MINISTERIO DE SALUD PUBLICA - PROVINCIA DE CHACO

FÓRMULAS UTILIZADAS

TASA BRUTA DE NATALIDAD:

$$\text{Tasa Bruta Anual de Natalidad} = \frac{\text{Número de Nacidos Vivos acaecidos en la población de una zona geográfica dada durante un año}}{\text{Población total de la zona geográfica dada estimada a mitad del mismo año}} \times 1.000$$

TASA BRUTA DE MORTALIDAD GENERAL:

$$\text{Tasa Bruta Anual de Mortalidad General} = \frac{\text{Número de defunciones acaecidas en la población de una zona geográfica dada durante un año}}{\text{Población total de la zona geográfica dada estimada a mitad del mismo año}} \times 1.000$$

TASA MORTALIDAD INFANTIL:

$$\text{Tasa Anual de Mortalidad Infantil} = \frac{\text{Número de muertes menores de 1 año que acaecieron en la población de una zona geográfica dada durante un año}}{\text{Número de nacidos vivos que acaecieron entre la población de la zona geográfica dada durante el mismo año}} \times 1.000$$

TASA DE MORTALIDAD NEONATAL:

$$\text{Tasa Anual de Mortalidad Neonatal} = \frac{\text{Nº de muertes de niños menores de 28 días que acaecieron en la población de una zona geográfica dada en un año}}{\text{Número de nacidos vivos que acaecieron entre la población de la zona geográfica dada el mismo año}} \times 1.000$$

TASA DE MORTALIDAD NEONATAL PRECOZ:

$$\text{Tasa Anual de Mortalidad Neonatal Precoz} = \frac{\text{Número de muertes de niños menores de 7 días de vida}}{\text{Número de nacidos vivos que acaecieron entre la población de la zona geográfica dada durante el mismo año}} \times 1.000$$

TASA DE MORTALIDAD POSTNEONATAL (TASA DE MORTALIDAD INFANTIL TARDÍA):

$$\text{Tasa Anual de Mortalidad Postneonatal} = \frac{\text{Número de muertes de niños de 28 días a menos de 1 año que acaecieron en la población de una zona geográfica dada en un año}}{\text{Número de nacidos vivos que acaecieron entre la población de la zona geográfica dada durante el mismo año}} \times 1.000$$

TASA DE MORTALIDAD FETAL:

Tasa de Mortalidad Fetal =
$$\frac{\text{Número de defunciones fetales acaecidas en la población de una zona geográfica dada durante un año}}{\text{Número de nacidos vivos que acaecieron entre la población de una zona geográfica dada durante el mismo año}} \times 1.000$$

TASA DE MORTALIDAD MATERNA:

Tasa Anual de Mortalidad Materna =
$$\frac{\text{Número de defunciones por causas maternas acaecidas en la población femenina de una zona geográfica dada durante un año}}{\text{Número de nacidos vivos que acaecieron entre la población de la zona geográfica dada durante el mismo año}} \times 10.000$$

TASA ANUAL DE MORTALIDAD GENERAL ESPECÍFICA POR EDAD:

Tasa Anual de Mortalidad Gral. Específica por Edad =
$$\frac{\text{Número de defunciones de un grupo de edad de la población de una determinada área y año}}{\text{Población estimada a mitad del mismo año de ese grupo de edad en la misma área}} \times 1.000$$

INDICADOR DE MORTALIDAD DE LA NIÑEZ:

Indicador de Mortalidad de la Niñez =
$$\frac{\text{Número de defunciones de niños menores de 5 años acaecidos en la población de una zona geográfica dada en un año}}{\text{Número de nacidos vivos que acaecieron entre la población de una zona geográfica dada durante el mismo año}} \times 1.000$$

TASA BRUTA DE NUPCIALIDAD:

Tasa Bruta Anual de Nupcialidad =
$$\frac{\text{Número de Matrimonios registrados en la población de una zona geográfica dada durante un año}}{\text{Población total de la zona geográfica dada estimada a mitad del mismo año}} \times 10.000$$

DEPARTAMENTO DE ESTADÍSTICA - MINISTERIO DE SALUD PÚBLICA - PROVINCIA DEL CHACO

INDICE GENERAL

Información Faltante	
Población Estimada 2018	
Tasas de Hechos Vitales según información proporcionada por los Registros Civiles - Por Regiones Sanitarias y Areas Programáticas	
<u>NACIMIENTOS</u>	
Nacidos Vivos según Edad y Residencia de la Madre - Por Regiones Sanitarias y Areas Programáticas	
Nacidos Vivos según Peso al Nacer y Residencia de la Madre - Por Regiones Sanitarias y Areas Programáticas	
Nacidos Vivos según Tiempo de Gestación y Residencia de la Madre - Por Regiones Sanitarias y Areas Programáticas	
Nacidos Vivos según Número de Orden y Residencia de la Madre - Por Regiones Sanitarias y Areas Programáticas	
Nacidos Vivos según Nivel de Instrucción y Residencia de la Madre - Por Regiones Sanitarias y Areas Programáticas	
Nacidos Vivos según Local de Ocurrencia, Persona que Atendió el Parto y Residencia de la Madre - Por Regiones Sanitarias y Areas Programáticas	
Nacidos Vivos según Peso al Nacer y Edad de la Madre	
Tabla y Gráfico Total Provincia	
Tabla y Gráfico Región Sanitaria I	
Tabla y Gráfico Región Sanitaria II	
Tabla y Gráfico Región Sanitaria III	
Tabla y Gráfico Región Sanitaria IV	
Tabla y Gráfico Región Sanitaria V	
Tabla y Gráfico Región Sanitaria VI	
Tabla y Gráfico Región Sanitaria VII	
Tabla y Gráfico Región Sanitaria VIII	
<u>MATRIMONIOS</u>	
Matrimonios Clasificados por Mes de Ocurrencia, Regiones Sanitarias y Areas Programáticas	
<u>DEFUNCIONES</u>	
Defunciones Maternas según Causas de Muerte y Grupo de Edad de las Fallecidas	
Defunciones Fetales según Residencia de la Madre y Tiempo de Gestación - Por Regiones Sanitarias y Areas Programáticas	
Defunciones Fetales por Tiempo de Gestación y Causa de Muerte	
Gráfico de Principales Causas de Defunciones Fetales	
Defunciones Infantiles, Neonatales y Postneonatales, según Causa de Muerte	
Gráfico de Principales Causas de Defunciones Infantiles	
Defunciones Infantiles según Peso al Nacer y Edad de la Madre	
Tabla y Gráfico Total Provincia	
Tabla y Gráfico Región Sanitaria I	
Tabla y Gráfico Región Sanitaria II	
Tabla y Gráfico Región Sanitaria III	
Tabla y Gráfico Región Sanitaria IV	
Tabla y Gráfico Región Sanitaria V	
Tabla y Gráfico Región Sanitaria VI	
Tabla y Gráfico Región Sanitaria VII	
Tabla y Gráfico Región Sanitaria VIII	

Defunciones Neonatales (Menores de 28 días), Porcentajes según Grupo de Causas, Basados en Criterios de Reducibilidad, por Regiones Sanitarias	
Gráfico de Defunciones Neonatales (Menores de 28 días), Porcentajes según Grupo de Causas, Basados en Criterios de Reducibilidad	
Defunciones Neonatales (Menores de 28 días), según Grupo de Causas, Basados en Criterios de Reducibilidad, por tipo de defunción neonatal	
Gráfico de Defunciones Neonatales (Menores de 28 días), según Grupo de Causas, Basados en Criterios de Reducibilidad, por tipo de defunción neonatal	
Defunciones Postneonatales (de 28 días a 11 meses), Porcentajes según Grupo de Causas, Basados en Criterios de Reducibilidad, por Regiones Sanitarias	
Gráfico de Defunciones Postneonatales (de 28 días a 11 meses), Porcentajes según Grupo de Causas, Basados en Criterios de Reducibilidad	
Defunciones Generales por Causa de Muerte y Grupo de Edad	
Gráfico de Principales Causas de Defunciones Generales	
Defunciones Generales por Causa de Muerte y Regiones Sanitarias	
Defunciones Generales por Causa de Muerte y Sexo	
Defunciones Generales por Grupo de Edad, Causa de Muerte y Años de Vida Perdidos Prematuramente (A.V.P.P.)	
Defunciones Generales por Grupo Etéreo, Regiones Sanitarias y Areas Programáticas	
Defunciones por Enfermedades Inmunoprevenibles – Por Regiones Sanitarias y Areas Programáticas	
Defunciones por Infecciones Intestinales, Deshidratación, Inrespa y Desnutrición en Niños de 0 a 4 años – Por Regiones Sanitarias y Areas Programáticas	

DEPARTAMENTO DE ESTADÍSTICA SANITARIA - MINISTERIO DE SALUD PÚBLICA - PROVINCIA DEL CHACO

**INFORMACION FALTANTE DE HECHOS VITALES
PROVINCIA DEL CHACO - AÑO 2018**

REGISTRO CIVIL	MESES FALTANTES
Región Sanitaria III	
Colonia Popular	Octubre y Noviembre
Gral Vedia	Diciembre
Región Sanitaria IV	
Gral Capdevilla	Enero a Diciembre
Mesón de Fierro	Marzo
Región Sanitaria V	
El Pintado	Octubre a Diciembre
El Sauzal	Enero a Diciembre
Nueva Pompeya	Octubre a Diciembre
Región Sanitaria VI	
Ciervo Petiso	Enero y Febrero
Región Sanitaria VII	
Pampa del Infierno	Febrero

DEPARTAMENTO DE ESTADISTICA SANITARIA - MINISTERIO DE SALUD PUBLICA - PROVINCIA DEL CHACO

**POBLACION TOTAL POR GRUPOS ETAREOS SEGÚN DEPARTAMENTOS ESTIMADA Y AJUSTADA A LA PROYECCION
NACIONAL Y PROVINCIAL (*)
PROVINCIA DEL CHACO - AÑO 2018**

DEPARTAMENTO		TOTAL	MENOR DE 1 AÑO	DE 1 AÑO	DE 2 A 4 AÑOS	DE 5 AÑOS	DE 6 A 9 AÑOS	DE 10 A 14 AÑOS	DE 15 A 19 AÑOS	DE 20 A 49 AÑOS	DE 50 Y MAS AÑOS
NRO	DETALLE										
TOTAL PROVINCIA		1.180.477	23.231	22.617	67.334	21.386	88.862	103.885	109.718	502.106	241.338
7	ALMIRANTE BROWN	41.254	990	1.001	2.976	933	3.863	4.234	4.012	16.630	6.615
14	BERMEJO	27.212	506	483	1.397	481	2.112	2.513	2.527	10.595	6.598
21	COMANDANTE FERNANDEZ	111.457	2.322	2.169	6.578	2.111	8.061	8.921	9.827	47.482	23.986
28	CHACABUCO	35.140	697	644	1.917	579	2.481	3.169	3.240	15.034	7.379
36	12 DE OCTUBRE	25.626	521	480	1.493	471	2.021	2.480	2.476	10.737	4.947
39	2 DE ABRIL	7.844	130	130	385	116	601	742	737	3.300	1.733
43	FRAY J. STA MARÍA DE ORO	13.920	256	288	759	232	1.089	1.336	1.223	5.832	2.905
49	GENERAL BELGRANO	14.257	319	261	968	319	1.924	1.495	1.390	5.543	2.638
56	GENERAL DONOVAN	14.221	244	267	732	237	1.047	1.256	1.381	5.987	3.070
63	GENERAL GÜEMES	75.769	1.621	1.653	5.063	724	6.980	7.930	7.396	31.600	11.802
70	INDEPENDENCIA	25.418	635	582	2.009	657	2.452	2.667	2.485	9.606	4.325
77	LIBERTAD	14.247	269	288	808	228	1.068	1.253	1.304	6.164	2.865
84	LIB. GRAL SAN MARTÍN	67.199	1.428	1.246	4.036	1.399	5.753	6.552	6.522	27.105	13.158
91	MAIPU	26.925	569	509	1.578	567	2.349	2.830	2.762	10.636	5.125
98	MAYOR LUIS J. FONTANA	59.351	1.207	1.095	3.278	1.146	4.556	5.361	5.779	24.602	12.327
105	9 DE JULIO	31.680	615	654	1.819	563	2.230	2.718	3.141	13.345	6.595
112	O´HIGGINS	21.559	524	541	1.532	491	1.960	2.165	1.987	8.325	4.034
119	PRESIDENCIA DE LA PLAZA	13.362	265	292	773	252	1.105	1.294	1.372	5.258	2.751
126	PRIMERO DE MAYO	12.134	236	227	633	163	900	1.090	1.192	5.154	2.539
133	QUITILIPÍ	37.975	726	809	2.426	751	3.150	3.651	3.818	15.061	7.583
140	SAN FERNANDO	434.391	7.757	7.510	21.772	6.579	27.918	33.294	38.339	196.712	94.510
147	SAN LORENZO	15.830	318	343	936	292	1.332	1.610	1.575	6.258	3.166
154	SARGENTO CABRAL	17.598	302	321	962	305	1.413	1.863	1.831	6.831	3.770
161	TAPENAGA	4.252	90	85	252	74	386	439	407	1.722	797
168	25 DE MAYO	31.856	684	739	2.252	716	2.711	3.052	2.995	12.587	6.120

FUENTE:

Estimaciones de Población por edad y sexo elaboradas por la Dirección de Estadísticas y Censos de la Provincia del Chaco en base a las proyecciones provistas por INDEC

NOTA:

Estimaciones sujetas a revisión

**TASAS DE HECHOS VITALES
PROVINCIA DEL CHACO - AÑO 2018**

UDT	AREAS		NACIDOS VIVOS		DEFUNCIONES GENERALES		DEFUNCIONES INFANTILES (Menores de 1 año)										DEFUNCIONES DE 1 AÑO		DEFUNCIONES DE 2 A 4 AÑOS		INDICADOR DE MORTALIDAD DE LA NIÑEZ (De 0 a 5 años)		DEFUNCIONES FETALES		DEFUNCIONES MATERNAS (**)			
							INFANTILES TOTAL		NEONATALES (Menores de 28 días)				POST-NEONATALES (De 28 días a 11 meses)															
	NRO	DENOMINACION	NRO	°/°° (*)	NRO	°/°° (*)	NRO	°/°°	NRO	°/°°	NRO	°/°°	NRO	°/°°	NRO	°/°°	%	NRO	°/°° (*)	NRO	°/°° (*)	NRO	°/°°	NRO	°/°°	NRO	°/°°	
TOTAL PROVINCIA			24.532	20,8	7.946	6,7	219	8,9	119	4,9	96	3,9	23	0,9	100	4,1	45,7	31	1,4	26	0,4	276	11,3	231	9,4	18	7,3	
TOTAL REGION 1: UMDESCH			2.157	0,0	675	0,0	10	4,6	9	4,2	7	3,2	2	0,9	1	0,5	10,0	1	0,0	3	0,0	17	7,9	28	13,0	3	13,9	
14	35	LA TIGRA	130		33		1	7,7	1	7,7	1	7,7									1	7,7	1	7,7	1	76,9		
	36	LA CLOTILDE	88		29																		1	11,4				
	37	SAN BERNARDO	268		84													2				2	7,5	4	14,9	1	37,3	
	39	SAMUHU	49		13																		2	40,8				
	40	VILLA ANGELA	1.120		359		6	5,4	5	4,5	3	2,7	2	1,8		0,9	16,7	1			2		9	8,0	14	12,5	1	8,9
	40	ENRIQUE URIEN	24		9																							
	41	CORONEL DU GRATY	236		63		2	8,5	2	8,5	2	8,5											2	8,5	3	12,7		
	42	SANTA SYLVINA	227		74		1	4,4	1	4,4	1	4,4						1			1		3	13,2	3	13,2		
	43	CHOROTIS	15		11																							
TOTAL REGION 2: CENTRO CHAQUEÑA			2.712	0,0	745	0,0	31	11,4	9	3,3	8	2,9	1	0,4	22	8,1	71,0	6	0,0	1	0,0	38	14,0	29	10,7	2	7,4	
9	11	LAS GARCITAS	122		41		2	16,4	1	8,2					1	8,2	50,0	1				3	24,6	1	8,2			
	13	CAPITAN SOLARI	45		19		1	22,2							1	22,2	100,0	1				2	44,4					
	14	COLONIA ELISA	118		35		1	8,5							1	8,5	100,0					1	8,5	1	8,5			
	30	EL PALMAR	84		11																							
	31	QUITILUPI	796		231		7	8,8	2	2,5	1	1,3	1	1,3	5	6,3	71,4	1				8	10,1	13	16,3			
	32	COLONIA ABORIGEN	142		26		4	28,2							4	28,2	100,0					4	28,2	2	14,1			
	33	MACHAGAI	721		178		5	6,9	1	1,4	1	1,4			4	5,5	80,0	2		1		8	11,1	5	6,9	1	13,9	
	34	PCIA DE LA PLAZA	329		96		4	12,2	2	6,1	2	6,1			2	6,1	50,0	1				5	15,2	4	12,2	1	30,4	
	38	VILLA BERTHET	355		108		7	19,7	3	8,5	3	8,5			4	11,3	57,1					7	19,7	3	8,5			
TOTAL REGION 3: ORIENTAL CHAQUEÑA			1.434	0,0	557	0,0	8	5,6	4	2,8	3	2,1	1	0,7	4	2,8	50,0	3	0,0	4	0,0	15	10,5	16	11,2	0	0,0	
10	15	LA VERDE	66		16		1	15,2	1	15,2	1	15,2										1	15,2	1	15,2			
	16	LAPACHITO	24		10		1	41,7	1	41,7			1	41,7							1		2	83,3				
	17	LA ESCONDIDA	77		31																							
	18	MAKALLE	110		44													1			1		2	18,2	3	27,3		
	18	LAGUNA BLANCA	26		9																							
	19	PUERTO TIROL	240		77		1	4,2							1	4,2	100,0					1	4,2	1	4,2			
	19	COLONIA POPULAR	12		5																			1	83,3			
11	1	PUERTO BERMEJO	36		17													1				1	12,3	1	12,3			
	1	PUERTO EVA PERON	20																									
	2	GENERAL VEDIA	81		29													1				1	12,3	1	12,3			
	3	LA LEONESA	233		87		3	12,9	1	4,3	1	4,3			2	8,6	66,7					3	12,9					

UDT	AREAS		NACIDOS VIVOS		DEFUNCIONES GENERALES		DEFUNCIONES INFANTILES (Menores de 1 año)										DEFUNCIONES DE 1 AÑO		DEFUNCIONES DE 2 A 4 AÑOS		INDICADOR DE MORTALIDAD DE LA NINEZ (De 0 a 5 años)		DEFUNCIONES PRETALES		DEFUNCIONES MATERNAS (**)		
	NRO	DENOMINACION					INFANTILES TOTAL		NEONATALES (Menores de 28 días)				POST-NEONATALES (De 28 días a 11 meses)														
			NRO	%	NRO	%	NRO	%	NRO	%	NRO	%	NRO	%	NRO	%	NRO	%	NRO	%	NRO	%					
11	4	LAS PALMAS	108		72																2	18,5					
	5	ISLA DEL CERRITO	39		12																1	25,6					
	6	COLONIA BENITEZ	90		33		1	11,1						1	11,1	100,0					1	11,1					
	7	MARGARITA BELEN	132		49		1	7,6	1	7,6	1	7,6								1	2	15,2	3	22,7			
13	10	BASAIL	65		37															1	2	30,8					
	20	COTE-LAI	30		6																	1	33,3				
	21	CHARADAI	45		23																	2	44,4				
TOTAL REGION 4: SUDOESTE II			2.395	0,0	754	0,0	30	12,5	16	6,7	13	5,4	3	1,3	14	5,8	46,7	2	0,0	1	0,0	33	13,8	23	9,6	1	4,2
15	52	CORZUELA	394		111		7	17,8	5	12,7	4	10,2	1	2,5	2	5,1	28,6	1			8	20,3	3	7,6	1	25,4	
	53	LAS BREÑAS	676		195		8	11,8	5	7,4	4	5,9	1	1,5	3	4,4	37,5				8	11,8	5	7,4			
	53	LAS PIEDRITAS																									
	54	CHARATA	711		227		8	11,3	4	5,6	3	4,2	1	1,4	4	5,6	50,0			1	9	12,7	8	11,3			
	55	GENERAL PINEDO	348		144		3	8,6	2	5,7	2	5,7			1	2,9	33,3	1			4	11,5	4	11,5			
	56	GANCEDO	109		23		2	18,3							2	18,3	100,0				2	18,3					
	56	GENERAL CAPDEVILA	12		3																	1	83,3				
57	HERMOSO CAMPO	145		51		2	13,8							2	13,8	100,0				2	13,8	2	13,8				
TOTAL REGION 5: IMPENETRABLE			2.780	0,0	647	0,0	30	10,8	16	5,8	13	4,7	3	1,1	14	5,0	46,7	2	0,0	7	0,0	39	14,0	24	8,6	4	14,4
1	58	EL SAUZALITO	174		23		2	11,5	2	11,5	2	11,5									2	11,5	2	11,5	1	57,5	
	59	EL SAUZAL	26		5																						
2	59	WICHI - EL PINTADO																									
	60	COMANDANCIA FRIAS	37		9																	1	27,0				
	61	NUEVA POMPEYA	158		30		1	6,3							1	6,3	100,0			1	2	12,7	3	19,0	1	63,3	
3	62	FUERTE ESPERANZA	73		10																	1	13,7				
	63	EL ESPINILLO	79		21		1	12,7	1	12,7	1	12,7									1	12,7	4	50,6			
	64	VILLA RIO BERMEJITO	316		37		4	12,7	2	6,3	1	3,2	1	3,2	2	6,3	50,0			1	5	15,8	3	9,5	1	31,6	
4	65	MIRAFLORES	328		83		7	21,3	2	6,1	1	3,0	1	3,0	5	15,2	71,4				7	21,3					
	66	JUAN JOSE CASTELLI	956		253		12	12,6	7	7,3	6	6,3	1	1,0	5	5,2	41,7	2		3	17	17,8	4	4,2	1	10,5	
	67	TRES ISLETAS	633		176		3	4,7	2	3,2	2	3,2			1	1,6	33,3			2	5	7,9	6	9,5			
TOTAL REGION 6: NORTE			1.640	0,0	472	0,0	9	5,5	4	2,4	3	1,8	1	0,6	5	3,0	55,6	1	0,0	4	0,0	14	8,5	15	9,1	2	12,2
8	12	COLONIAS UNIDAS	99		39																	1	10,1				
	44	PAMPA DEL INDIO	523		98		3	5,7							3	5,7	100,0			1	4	7,6	6	11,5	1	19,1	
	45	PRESIDENCIA FOCA	122		32		1	8,2	1	8,2											1	8,2					
	46	LAGUNA LIMPIA	35		12																						
	47	GRAL SAN MARTIN	777		249		4	5,1	2	2,6	2	2,6			2	2,6	50,0			2	6	7,7	6	7,7	1	12,9	
	48	CIERVO PETISO	15		12																1	1	66,7	1	66,7		
	49	PAMPA ALMIRON	38		15		1	26,3	1	26,3	1	26,3									1	2	52,6				

U.D.T.	AREAS		NACIDOS VIVOS		DEFUNCIONES GENERALES		DEFUNCIONES INFANTILES (Menores de 1 año)										DEFUNCIONES DE 1 AÑO		DEFUNCIONES DE 2 A 4 AÑOS		INDICADOR DE MORTALIDAD DE LA NIÑEZ (De 0 a 5 años)		DEFUNCIONES PRETALES		DEFUNCIONES MATERNAS (**)		
	NRO	DENOMINACION					INFANTILES TOTAL		NEONATALES (Menores de 28 días)				POST-NEONATALES (De 28 días a 11 meses)														
			NRO	%	NRO	%	NRO	%	NRO	%	NRO	%	NRO	%	NRO	%	NRO	%	NRO	%	NRO	%					
8	50	SELVA RIO DE ORO	14		7																						
	51	LA EDUGIVIS	17		8																	1	58,8				
TOTAL REGION 7: CENTRO OESTE			3.931	0,0	1.096	0,0	49	12,5	25	6,4	20	5,1	5	1,3	24	6,1	49,0	9	0,0	3	0,0	61	15,5	25	6,4	1	2,5
5	22	TACO POZO	205		53		2	9,8	1	4,9	1	4,9			1	4,9	50,0				2	9,8	1	4,9			
6	23	LOS FRENTONES	220		44		5	22,7	2	9,1	1	4,5	1	4,5	3	13,6	60,0				5	22,7	3	13,6			
	24	PAMPA DEL INFIERNO	276		59		3	10,9	2	7,2	1	3,6	1	3,6	1	3,6	33,3	1			5	18,1	1	3,6			
	25	CONCEPCION DEL BERMEJO	181		34		2	11,0	1	5,5	1	5,5			1	5,5	50,0	1			3	16,6					
	26	AVIA TERAÍ	253		56		2	7,9	2	7,9	1	4,0	1	4,0					2			4	15,8	3	11,9	1	39,5
7	27	NAPENAY	104		26		1	9,6	1	9,6	1	9,6									1	9,6					
	28	CAMPO LARGO	355		71		5	14,1	3	8,5	3	8,5			2	5,6	40,0				5	14,1	1	2,8			
	29	PCIA ROQUE SAENZ PEÑA	2.337		753		29	12,4	13	5,6	11	4,7	2	0,9	16	6,8	55,2	5			2	36	15,4	16	6,8		
TOTAL REGION 8: METROPOLITANA			7.481	0,0	2.999	0,0	52	7,0	36	4,8	29	3,9	7	0,9	16	2,1	30,8	4	0,0	3	0,0	59	7,9	71	9,5	5	6,7
12	8	RESISTENCIA	5.291		2.321		43	8,1	30	5,7	24	4,5	6	1,1	13	2,5	30,2	3			49	9,3	47	8,9			
	8	BARRANQUERAS	994		382		3	3,0	3	3,0	2	2,0	1	1,0							3	3,0	4	4,0	2	20,1	
	8	FONTANA	926		203		5	5,4	3	3,2	3	3,2			2	2,2	40,0	1			6	6,5	18	19,4	3	32,4	
	8	PUERTO VILELAS	260		81		1	3,8							1	3,8	100,0				1	3,8	2	7,7			
	9	COLONIA BARANDA	10		12																						
REGION SANITARIA IGNORADA			2	0,0	1	0,0	0	0,0	0	0,0	0	0,0	0	0,0	0	0,0	0,0	0	0,0	0	0,0	0	0,0	0	0,0	0	0,0

NOTA:

(*) El I.N.DE.C. no cuenta, al momento de esta publicación, con las estimaciones de Población del año 2018 por Areas Programáticas y Grupos de Edades. Cuando se disponga de la información necesaria podrán calcularse las tasas de natalidad y mortalidad por áreas programáticas en los grupos etáreos de 1 año y de 2 a 4 años.

(**) Para el cálculo de la tasa de mortalidad materna no se toma en cuenta el código O96, ya que involucra las muertes ocurridas después de los 42 días del parto.

DEPARTAMENTO DE ESTADÍSTICA SANITARIA - MINISTERIO DE SALUD PÚBLICA - PROVINCIA DE BUENOS AIRES

**NACIDOS VIVOS SEGUN EDAD Y RESIDENCIA DE LA MADRE - POR REGIONES SANITARIAS Y AREAS PROGRAMATICAS
PROVINCIA DEL CHACO - AÑO 2018**

UDT	AREAS		TOTAL PROVINCIA	EDAD DE LA MADRE									
	NRO	DENOMINACION		MENOR DE 15 AÑOS	DE 15 A 19 AÑOS	DE 20 A 24 AÑOS	DE 25 A 29 AÑOS	DE 30 A 34 AÑOS	DE 35 A 39 AÑOS	DE 40 A 44 AÑOS	DE 45 A 49 AÑOS	DE 50 Y MAS AÑOS	SIN ESPECIF.
TOTAL PROVINCIA			24.532	230	4.698	7.044	5.696	3.971	2.294	547	21	0	31
TOTAL REGION 1: UMDESOCH			2.157	29	438	673	481	317	175	41	1	0	2
14	35	LA TIGRA	130	1	31	38	33	14	9	4			
	36	LA CLOTILDE	88		20	22	23	14	7	2			
	37	SAN BERNARDO	268	4	72	91	51	34	12	4			
	39	SAMUHU	49	2	6	15	10	9	6	2			
	40	VILLA ANGELA	1.120	12	211	354	252	173	97	18	1		2
	40	ENRIQUE URIEN	24		5	8	5	6					
	41	CORONEL DU GRATY	236	4	47	66	55	36	22	6			
	42	SANTA SYLVINA	227	4	43	75	49	30	22	4			
	43	CHOROTIS	15	2	3	4	3	1	1	1			
TOTAL REGION 2: CENTRO CHAQUEÑA			2.712	29	592	822	597	397	216	56	2	0	1
9	11	LAS GARCITAS	122	1	17	36	32	18	12	4	1		1
	13	CAPITAN SOLARI	45		9	13	14	6	2		1		
	14	COLONIA ELISA	118		22	39	23	21	11	2			
	30	EL PALMAR	84	2	23	17	18	13	7	4			
	31	QUITILUPI	796	8	162	243	189	115	67	12			
	32	COLONIA ABORIGEN	142	2	37	42	28	18	13	2			
	33	MACHAGAI	721	9	157	223	148	115	48	21			
	34	PCIA DE LA PLAZA	329		79	103	67	44	30	6			
	38	VILLA BERTHET	355	7	86	106	78	47	26	5			
TOTAL REGION 3: ORIENTAL CHAQUEÑA			1.434	13	241	398	376	239	131	30	2	0	4
10	15	LA VERDE	66	1	10	13	29	6	5	2			
	16	LAPACHITO	24	1	6	9	3	3	1		1		
	17	LA ESCONDIDA	77		13	16	19	18	10	1			
	18	MAKALLE	110	2	11	39	29	19	8	2			
	18	LAGUNA BLANCA	26		4	5	5	7	2	3			
	19	PUERTO TIROL	240	1	31	82	66	38	18	4			
	19	COLONIA POPULAR	12		2	4	4		2				
	1	PUERTO BERMEJO	36	2	3	7	7	10	4	1			2
11	1	PUERTO EVA PERON	20		2	5	7	5					1
	2	GENERAL VEDIA	81		13	19	23	20	5				1
	3	LA LEONESA	233	4	51	64	57	32	18	6	1		
	4	LAS PALMAS	108	1	21	28	24	23	10	1			
	5	ISLA DEL CERRITO	39		6	10	10	8	3	2			

DEPARTAMENTO DE ESTADISTICA SANITARIA - MINISTERIO DE SALUD PUBLICA PROVINCIA DEL CHACO

UDT	AREAS		TOTAL PROVINCIA	EDAD DE LA MADRE									
	NRO	DENOMINACION		MENOR DE 15 AÑOS	DE 15 A 19 AÑOS	DE 20 A 24 AÑOS	DE 25 A 29 AÑOS	DE 30 A 34 AÑOS	DE 35 A 39 AÑOS	DE 40 A 44 AÑOS	DE 45 A 49 AÑOS	DE 50 Y MAS AÑOS	SIN ESPECIFICAR
11	6	COLONIA BENITEZ	90		13	19	26	18	12	2			
	7	MARGARITA BELEN	132		26	34	36	16	17	3			
13	10	BASAIL	65		8	18	23	8	6	2			
	20	COTE-LAI	30		7	11	8	2	2				
	21	CHARADAI	45	1	14	15		6	8	1			
TOTAL REGION 4: SUDOESTE II			2.395	29	481	695	544	361	215	62	3	0	5
15	52	CORZUELA	394	6	96	120	90	39	28	14	1		
	53	LAS BREÑAS	676	9	134	204	145	111	60	13			
	53	LAS PIEDRITAS											
	54	CHARATA	711	6	130	192	163	120	76	19	1	4	
	55	GENERAL PINEDO	348	5	71	102	80	51	27	10	1	1	
	56	GANCEDO	109	1	24	21	31	19	12	1			
	56	GENERAL CAPDEVILA	12		1	5	4		2				
	57	HERMOSO CAMPO	145	2	25	51	31	21	10	5			
TOTAL REGION 5: IMPENETRABLE			2.780	58	697	785	575	397	205	55	1	0	7
1	58	EL SAUZALITO	174	11	41	48	36	24	10	3		1	
	59	EL SAUZAL	26	1	11	6	6	2					
	59	WICHI - EL PINTADO											
2	60	COMANDANCIA FRIAS	37	7	12	7	3	6	2				
	61	NUEVA POMPEYA	158	6	46	41	23	28	12	2			
	62	FUERTE ESPERANZA	73		12	31	15	11	4				
3	63	EL ESPINILLO	79	2	35	17	12	7	5			1	
	64	VILLA RIO BERMEJITO	316	8	85	90	73	35	19	5		1	
4	65	MIRAFLORES	328	5	95	78	67	43	26	11		3	
	66	JUAN JOSE CASTELLI	956	7	222	264	208	154	82	18	1		
	67	TRES ISLETAS	633	11	138	203	132	87	45	16		1	
TOTAL REGION 6: NORTE			1.640	12	359	498	370	229	136	32	2	0	2
8	12	COLONIAS UNIDAS	99		20	31	27	12	7	2			
	44	PAMPA DEL INDIJO	523	5	119	165	114	77	33	8	2		
	45	PRESIDENCIA ROCA	122		26	33	32	10	17	4			
	46	LAGUNA LIMPIA	35	1	8	11	7	5	3				
	47	GRAL SAN MARTIN	777	6	170	226	176	113	67	17		2	
	48	CIERVO PETISO	15		3	7	3	2					
	49	PAMPA ALMIRON	38		9	12	7	6	3	1			
	50	SELVA RIO DE ORO	14		1	8	2	2	1				
	51	LA EDUGIVIS	17		3	5	2	2	5				
TOTAL REGION 7: CENTRO OESTE			3.931	30	861	1.213	819	606	323	69	5	0	5
5	22	TACO POZO	205	1	47	60	38	35	21	2		1	

DEPARTAMENTO DE ESTADISTICA SANITARIA - MINISTERIO DE SALUD PUBLICA - PROVINCIA DEL GUAYCO

UDT	AREAS		TOTAL PROVINCIA	EDAD DE LA MADRE									
	NRO	DENOMINACION		MENOR DE 15 AÑOS	DE 15 A 19 AÑOS	DE 20 A 24 AÑOS	DE 25 A 29 AÑOS	DE 30 A 34 AÑOS	DE 35 A 39 AÑOS	DE 40 A 44 AÑOS	DE 45 A 49 AÑOS	DE 50 Y MAS AÑOS	SIN ESPECIFICAR
6	23	LOS FRENTONES	220	3	65	65	42	28	14	3			
	24	PAMPA DEL INFIERNO	276	1	58	81	59	49	23	5			
	25	CONCEPCION DEL BERMEJO	181	1	45	65	36	21	10	3			
	26	AVIA TERAÍ	253	3	59	83	54	28	20	6			
7	27	NAPENAY	104	1	29	30	25	11	7	1			
	28	CAMPO LARGO	355	2	86	115	72	51	25	4			
	29	PCIA ROQUE SAENZ PEÑA	2.337	18	472	714	493	383	203	45	5	4	
TOTAL REGION 8: METROPOLITANA			7.481	30	1.028	1.960	1.933	1.425	893	202	5	0	5
12	8	RESISTENCIA	5.291	19	705	1.357	1.341	1.031	678	153	4		5
	8	BARRANQUERAS	994	4	112	245	285	209	114	24	1		
	8	FONTANA	926	4	160	280	244	140	82	16			
	8	PUERTO VILELAS	260	3	51	76	61	40	20	9			
	9	COLONIA BARANDA	10			2	2	5	1				
REGION SANITARIA IGNORADA			2	0	1	0	1	0	0	0	0	0	0

DEPARTAMENTO DE ESTADISTICA SANITARIA - MINISTERIO DE SALUD PUBLICA PROVINCIA DEL GUAYACO

**NACIDOS VIVOS SEGUN NIVEL DE INSTRUCCION Y RESIDENCIA DE LA MADRE - POR REGIONES SANITARIAS Y AREAS PROGRAMATICAS
PROVINCIA DEL CHACO - AÑO 2018**

UDT	AREAS		TOTAL PROVINCIA	NIVEL DE INSTRUCCION DE LA MADRE															
	NRO	DENOMINACION		NUNCA ASISTIO	SISTEMA EDUCATIVO NO REFORMADO				SISTEMA EDUCATIVO REFORMADO						SUPERIOR O UNIVERSITARIO		SE IGNORA		
					SUBTOTAL	PRIMARIO		SECUNDARIO		SUBTOTAL	CICLOS E.G.B. (1ro y 2do)		CICLO E.G.B. (3ro)		POLIMODAL			INCOMPL.	COMPL.
				INCOMPL.	COMPL.	INCOMPL.	COMPL.		INCOMPL.	COMPL.	INCOMPL.	COMPL.	INCOMPL.	COMPL.	INCOMPL.	COMPL.			
TOTAL PROVINCIA			24.532	249	19.329	2.290	5.173	6.105	5.761	728	124	85	53	119	64	283	1.548	2.415	263
TOTAL REGION 1: UMDESCH			2.157	22	1.807	264	546	554	443	12	3	4	0	0	0	5	109	182	25
14	35	LA TIGRA	130	3	116	14	55	31	16	0						4	4	3	
	36	LA CLOTILDE	88		69	17	27	19	6	2	2					7	9	1	
	37	SAN BERNARDO	268	7	223	37	84	73	29	1					1	19	18		
	39	SAMUHU	49		41	7	11	8	15	2		2				3	1	2	
	40	VILLA ANGELA	1.120	10	955	129	234	306	286	5		1			3	39	108	3	
	40	ENRIQUE URIEN	24		22	7	5	4	6	0						1	1		
	41	CORONEL DU GRATY	236	1	207	34	66	67	40	0						12	16		
	42	SANTA SYLVINA	227	1	163	18	59	44	42	1		1				22	24	16	
	43	CHOROTIS	15		11	1	5	2	2					1	2	1			
TOTAL REGION 2: CENTRO CHAQUEÑA			2.712	34	2.211	319	701	716	475	63	10	10	4	10	9	20	152	209	43
9	11	LAS GARCITAS	122	1	98	5	58		18	1					1	12	9	1	
	13	CAPITAN SOLARI	45		32	2	10	7	13	0						6	7		
	14	COLONIA ELISA	118		100	11	34	24	31	2				1	1	6	10		
	30	EL PALMAR	84	5	69	10	20	22	17	2	1		1			2	6		
	31	QUITILIPÍ	796	6	635	95	185	212	143	11	3	4		3	1	64	73	7	
	32	COLONIA ABORIGEN	142	2	127	24	36	45	22	2		1			1	3	6	2	
	33	MACHAGAI	721	7	610	88	186	222	114	11	2	1	3	1	2	29	52	12	
	34	PCIA DE LA PLAZA	329	4	263	33	66	96	68	25	1	3		5	3	13	17	18	2
	38	VILLA BERTHET	355	9	277	51	106	71	49	9	3	1			2	3	13	28	19
TOTAL REGION 3: ORIENTAL CHAQUEÑA			1.434	6	1.097	70	224	352	451	68	3	6	2	11	0	46	96	156	11
10	15	LA VERDE	66	1	43	3	8	18	14	1					1	7	14		
	16	LAPACHITO	24		19	1	6	5	7	2					2	1	2		
	17	LA ESCONDIDA	77	1	51	4	6	11	30	4				2	2	5	16		
	18	MAKALLE	110		81	7	15	22	37	2					2	12	15		
	18	LAGUNA BLANCA	26		24	2	11	7	4	2					2				
	19	PUERTO TIROL	240		185	11	22	59	93	7		1		2	4	24	23	1	
	19	COLONIA POPULAR	12		10	1	4	1	4	0						1	1		
11	1	PUERTO BERMEJO	36		26	1	5	9	11	5					5		2	3	
	1	PUERTO EVA PERON	20		16	5	4	2	5	1	1					1		2	
	2	GENERAL VEDIA	81	1	58	4	9	17	28	11	1	1		2	7	3	8		
	3	LA LEONESA	233	1	182	10	38	75	59	13		2	2	1	8	14	21	2	
	4	LAS PALMAS	108		82	1	20	26	35	12		1		1	10	6	8		

UDT	AREAS		TOTAL PROVINCIA	NIVEL DE INSTRUCCION DE LA MADRE														SE IGNORA		
				NUNCA ASISTIO	SISTEMA EDUCATIVO NO REFORMADO				SISTEMA EDUCATIVO REFORMADO						SUPERIOR O UNIVERSITARIO					
	SUBTOTAL	PRIMARIO			SECUNDARIO		SUBTOTAL	CICLOS E.G.B. (1ro y 2do)		CICLO E.G.B. (3ro)		POLIMODAL		INCOMPL.	COMPL.					
		INCOMPL.			COMPL.	INCOMPL.		COMPL.	INCOMPL.	COMPL.	INCOMPL.	COMPL.								
NRO	DENOMINACION																			
11	5	ISLA DEL CERRITO	39		29		6	14	9	1					1		1	8		
	6	COLONIA BENITEZ	90	1	66	5	13	14	34	0							8	15		
	7	MARGARITA BELEN	132	1	111	5	28	34	44	1	1						7	11	1	
13	10	BASAIL	65		48	3	12	16	17	4		1			1		2	6	7	
	20	COTE-LAI	30		27	2	5	8	12	0								2	1	
	21	CHARADAI	45		39	5	12	14	8	2					1			3	1	
TOTAL REGION 4: SUDOESTE II			2.395	42	1.780	258	591	508	423	185	66	26	16	5	32	40	132	228	28	
15	52	CORZUELA	394	10	308	50	92	94	72	29	13	5	2		4	5	12	28	7	
	53	LAS BREÑAS	676	15	485	75	195	123	92	80	22	6	2	2	17	21	29	65	2	
	53	LAS PIEDRITAS	0		0					0										
	54	CHARATA	711	6	553	68	179	155	151	30	9	5	7	2	3	4	31	81	10	
	55	GENERAL PINEDO	348	4	243	39	60	74	70	30	7	7	3		6	7	37	28	6	
	56	GANCEDO	109	3	82	11	31	29	11	5	2		1		1	1	10	8	1	
	56	GENERAL CAPDEVILA	12	1	8		5	3		2			2						1	
57	HERMOSO CAMPO	145	3	101	15	29	30	27	9	3	1	1	1	1	2	13	18	1		
TOTAL REGION 5: IMPENETRABLE			2.780	74	2.247	594	676	623	354	37	19	5	3	0	5	5	122	254	46	
1	58	EL SAUZALITO	174	5	154	42	65	29	18	1						1	3	6	5	
	59	EL SAUZAL	26		23	7	7	5	4	2	1				1			1		
	59	WICHI - EL PINTADO	0		0					0										
2	60	COMANDANCIA FRIAS	37		33	7	12	9	1	1	1						1	1	1	
	61	NUEVA POMPEYA	158	1	134	59	45	13	17	0							4	17	2	
	62	FUERTE ESPERANZA	73		60	9	18	22	11	0							4	9		
3	63	EL ESPINILLO	79	4	63	19	24	15	5	0							1	2	9	
	64	VILLA RIO BERMEJITO	316	19	251	81	73	64	33	13	10	1		2			11	12	10	
4	65	MIRAFLORES	328	12	280	72	70	89	49	1	1						7	24	4	
	66	JUAN JOSE CASTELLI	956	20	747	182	200	234	131	6	2				1	3	49	119	15	
	67	TRES ISLETAS	633	13	502	112	162	143	85	13	4	4	3		1	1	42	63		
TOTAL REGION 6: NORTE			1.640	11	1.354	106	871	229	148	9	1	0	0	2	0	6	96	140	30	
8	12	COLONIAS UNIDAS	99	1	76		43	14	19	1					1		3	15	3	
	44	PAMPA DEL INDI0	523	7	460	83	279	63	35	0							21	25	10	
	45	PRESIDENCIA ROCA	122	1	109	5	67	20	17	2						2	2	8		
	46	LAGUNA LIMPA	35		27	1	17	3	6	0							1	7		
	47	GRAL SAN MARTIN	777	2	621	15	427	120	59	5	1				1		3	59	77	13
	48	CIERVO PETISO	15		11		6	1	4	0								1	2	1
	49	PAMPA ALMIRON	38		30	1	20	4	5	0								5	2	1
	50	SELVA RIO DE ORO	14		10	1	6	1	2	0								2	2	
51	LA EDUGIVIS	17		10		6	3	1	1						1		2	2	2	

UDT	AREAS		TOTAL PROVINCIA	NIVEL DE INSTRUCCION DE LA MADRE														SE IGNORA	
	NRO	DENOMINACION		NUNCA ASISTIO	SISTEMA EDUCATIVO NO REFORMADO				SISTEMA EDUCATIVO REFORMADO						SUPERIOR O UNIVERSITARIO				
					SUBTOTAL	PRIMARIO		SECUNDARIO		SUBTOTAL	CICLOS E.G.B. (1ro y 2do)		CICLO E.G.B. (3ro)		POLIMODAL		INCOMPL.		COMPL.
INCOMPL.	COMPL.	INCOMPL.	COMPL.	INCOMPL.		COMPL.	INCOMPL.	COMPL.	INCOMPL.		COMPL.	INCOMPL.	COMPL.						
TOTAL REGION 7: CENTRO OESTE			3.931	42	3.184	440	821	1.164	759	99	16	21	17	15	13	17	251	298	57
5	22	TACO POZO	205	3	174	36	47	64	27	2				1		10	14	2	
6	23	LOS FRENTONES	220	2	182	33	37	72	40	4		1			2	19	12	1	
	24	PAMPA DEL INFIERNO	276	1	223	36	43	87	57	9	2	2			1	2	16	23	4
	25	CONCEPCION DEL BERMEJO	181	1	149	14	35	66	34	7	1	1			2	1	7	16	1
	26	AVIA TERAÍ	253	1	221	28	77	73	43	4	1		1	2			12	14	1
7	27	NAPENAY	104	4	89	18	25	34	12	3			2	1			3	2	3
	28	CAMPO LARGO	355	6	303	67	90	105	41	9	5	2	1	1			11	18	8
	29	PCIA ROQUE SAENZ PEÑA	2.337	24	1.843	208	467	663	505	61	7	15	10	10	8	11	173	199	37
TOTAL REGION 8: METROPOLITANA			7.481	18	5.647	238	742	1.959	2.708	255	6	13	11	76	5	144	590	948	23
12	8	RESISTENCIA	5.291	11	3.888	148	483	1.361	1.896	156	4	8	5	44	3	92	452	767	17
	8	BARRANQUERAS	994	1	742	27	83	250	382	51	1	4	2	12	1	31	81	118	1
	8	FONTANA	926	5	783	50	136	263	334	39	1	1	3	17		17	43	51	5
	8	PUERTO VILELAS	260	1	225	13	38	84	90	9			1	3	1	4	14	11	
	9	COLONIA BARANDA	10		9		2	1	6	0									1
REGION SANITARIA IGNORADA			2	0	2	1	1	0	0	0	0	0	0	0	0	0	0	0	0

DEPARTAMENTO DE ESTADISTICA SANITARIA - MINISTERIO DE SALUD PUBLICA - PROVINCIA DEL CUYO

**NACIDOS VIVOS SEGUN PESO AL NACER Y RESIDENCIA DE LA MADRE - POR REGIONES SANITARIAS Y AREAS
PROGRAMATICAS
PROVINCIA DEL CHACO - AÑO 2018**

U.D.T.	AREAS		TOTAL PROVINCIA	PESO AL NACER (en gramos)							SW Y MAS ESPECIF.
	NRO	DENOMINACION		MENOR DE 1.000	DE 1.000 A 1.499	DE 1.500 A 1.999	DE 2.000 A 2.499	DE 2.500 A 2.999	DE 3.000 A 3.499	DE 3.500 Y MAS	
	TOTAL PROVINCIA		24.532	96	182	425	1.234	4.672	9.613	8.193	117
	TOTAL REGION 1: UMDESCH		2.157	6	20	30	95	369	857	776	4
14	35	LA TIGRA	130		1	2	8	21	50	47	1
	36	LA CLOTILDE	88			1	2	16	42	27	
	37	SAN BERNARDO	268		2	3	18	42	115	89	
	39	SAMUHU	49		1	1	1	15	18	12	1
	40	VILLA ANGELA	1.120	4	12	15	45	194	444	404	2
	40	ENRIQUE URIEN	24				3	4	10	7	
	41	CORONEL DU GRATY	236	1	2	3	6	42	91	91	
	42	SANTA SYLVINA	227	1	2	3	11	32	84	92	
	43	CHOROTIS	15				1	4	3	7	
	TOTAL REGION 2: CENTRO CHAQUEÑA		2.712	10	17	48	142	486	1.055	947	7
9	11	LAS GARCITAS	122	2	1	2	10	23	42	42	
	13	CAPITAN SOLARI	45				3	8	21	13	
	14	COLONIA ELISA	118			3	11	18	39	46	1
	30	EL PALMAR	84			2	7	10	34	31	
	31	QUITILUPI	796	2	5	12	44	157	301	270	5
	32	COLONIA ABORIGEN	142			3	4	17	46	72	
	33	MACHAGAI	721	3	4	9	35	141	282	247	
	34	PCIA DE LA PLAZA	329	3	1	9	16	46	153	101	
	38	VILLA BERTHET	355		6	8	12	66	137	125	1
	TOTAL REGION 3: ORIENTAL CHAQUEÑA		1.434	5	9	21	74	272	577	462	14
10	15	LA VERDE	66		3		4	12	26	21	
	16	LAPACHTO	24			1	2	7	9	5	
	17	LA ESCONDIDA	77			2	6	15	31	22	1
	18	MAKALLE	110		1	3	2	19	47	38	
	18	LAGUNA BLANCA	26				1	5	11	9	
	19	PUERTO TIROL	240	1	2	2	10	49	93	81	2
	19	COLONIA POPULAR	12			2	1		7	2	
	1	PUERTO BERMEJO	36			1	1	9	9	12	4
11	1	PUERTO EVA PERON	20					5	5	7	3
	2	GENERAL VEDIA	81				4	17	35	25	
	3	LA LEONESA	233	2	3	3	14	45	85	80	1

DEPARTAMENTO DE ESTADISTICA SANITARIA - MINISTERIO DE SALUD PUBLICA PROVINCIA DEL CHACO

SDT	AREAS		TOTAL PROVINCIA	PESO AL NACER (en gramos)							
	NRO	DENOMINACION		MENOR DE 1.000	DE 1.000 A 1.499	DE 1.500 A 1.999	DE 2.000 A 2.499	DE 2.500 A 2.999	DE 3.000 A 3.499	DE 3.500 Y MAS	SIN ESPECIF.
11	4	LAS PALMAS	108			1	6	24	54	23	
	5	ISLA DEL CERRITO	39			1	3	9	16	10	
	6	COLONIA BENITEZ	90			1	4	17	33	33	2
	7	MARGARITA BELEN	132	1		1	8	21	57	44	
13	10	BASAIL	65			2	2	9	29	23	
	20	COTE-LAI	30	1			2	5	9	13	
	21	CHARADAI	45			1	4	4	21	14	1
TOTAL REGION 4: SUDOESTE II			2.395	15	10	32	92	366	891	982	7
15	52	CORZUELA	394	1	2	6	16	55	136	177	1
	53	LAS BREÑAS	676	4	3	13	17	99	267	273	
	53	LAS PIEDRITAS	0								
	54	CHARATA	711	6	2	5	34	100	279	280	5
	55	GENERAL PINEDO	348	2	2	7	15	69	116	137	
	56	GANCEDO	109	1	1		5	17	36	47	1
	56	GENERAL CAPDEVILA	12				1	1	5	5	
	57	HERMOSO CAMPO	145	1			4	25	52	63	
TOTAL REGION 5: IMPENETRABLE			2.780	9	19	37	122	485	1.060	1.031	17
1	58	EL SAUZALITO	174		1	1	7	38	69	56	2
	59	EL SAUZAL	26			1		5	10	9	1
	59	WICHI - EL PINTADO	0								
2	60	COMANDANCIA FRIAS	37				2	7	15	13	
	61	NUEVA POMPEYA	158	1	1		10	27	64	55	
	62	FUERTE ESPERANZA	73		1		3	8	32	29	
3	63	EL ESPINILLO	79			1	2	19	29	26	2
	64	VILLA RIO BERMEJITO	316	1	3	6	12	55	111	124	4
4	65	MIRAFLORES	328	2	7	6	11	54	121	126	1
	66	JUAN JOSE CASTELLI	956	3	5	15	44	152	384	346	7
	67	TRES ISLETAS	633	2	1	7	31	120	225	247	
TOTAL REGION 6: NORTE			1.640	3	6	24	56	264	637	649	1
8	12	COLONIAS UNIDAS	99		1	4	3	23	36	32	
	44	PAMPA DEL INDIO	523	1	1	7	19	75	181	239	
	45	PRESIDENCIA ROCA	122			3	2	23	42	52	
	46	LAGUNA LIMPIA	35			1	2	9	11	12	
	47	GRAL SAN MARTIN	777	1	3	8	25	116	336	287	1
	48	CIERVO PETISO	15	1			1	2	6	5	
	49	PAMPA ALMIRON	38		1	1	2	7	15	12	
	50	SELVA RIO DE ORO	14					3	4	7	
	51	LA EDUGIVIS	17				2	6	6	3	

DEPARTAMENTO DE ESTADISTICA SANITARIA - MINISTERIO DE SALUD PUBLICA PROVINCIA DEL CHACO

SDT	AREAS		TOTAL PROVINCIA	PESO AL NACER (en gramos)							
	NRO	DENOMINACION		MENOR DE 1.000	DE 1.000 A 1.499	DE 1.500 A 1.999	DE 2.000 A 2.499	DE 2.500 A 2.999	DE 3.000 A 3.499	DE 3.500 Y MAS	SIN ESPECIF.
TOTAL REGION 7: CENTRO OESTE			3.931	12	32	85	229	829	1.481	1.217	46
5	22	TACO POZO	205	1	1	3	8	30	52	73	37
6	23	LOS FRENTONES	220	1	4	6	18	38	80	73	3
	24	PAMPA DEL INFIERNO	276		2	8	19	45	102	97	
	25	CONCEPCION DEL BERMEJO	181	1	2	2	8	39	75	54	
	26	AVIA TERAÍ	253		3		6	44	91	109	
7	27	NAPENAY	104		1	2	14	20	35	32	
	28	CAMPO LARGO	355	2	5	9	23	60	136	120	
	29	PCIA ROQUE SAENZ PEÑA	2.337	7	14	55	133	553	910	659	6
TOTAL REGION 8: METROPOLITANA			7.481	36	69	148	424	1.601	3.054	2.129	20
12	8	RESISTENCIA	5.291	27	40	98	297	1.166	2.180	1.470	13
	8	BARRANQUERAS	994	7	12	18	58	210	396	293	
	8	FONTANA	926	1	14	28	54	171	366	288	6
	8	PUERTO VILELAS	260	1	3	5	15	53	106	76	1
	9	COLONIA BARANDA	10			1		1	6	2	
REGION SANITARIA IGNORADA			2	0	0	0	0	0	1	0	1

DEPARTAMENTO DE ESTADISTICA SANITARIA - MINISTERIO DE SALUD PUBLICA - PROVINCIA DEL CHACO

**NACIDOS VIVOS SEGUN TIEMPO DE GESTACION Y RESIDENCIA DE LA MADRE - POR REGIONES
SANITARIAS Y AREAS PROGRAMATICAS
PROVINCIA DEL CHACO - AÑO 2018**

UDT	AREAS		TOTAL PROVINCIA	TIEMPO DE GESTACION			
	NRO	DENOMINACION		PRETERMINO	TERMINO	POSTERMINO	SIN ESPECIF.
TOTAL PROVINCIA			24.532	2.225	22.107	110	90
TOTAL REGION 1: UMDESCH			2.157	175	1.974	4	4
14	35	LA TIGRA	130	11	119		
	36	LA CLOTILDE	88	6	82		
	37	SAN BERNARDO	268	24	243		
	39	SAMUHU	49	5	43		1
	40	VILLA ANGELA	1.120	84	1.030	3	3
	40	ENRIQUE URIEN	24	3	21		
	41	CORONEL DU GRATY	236	16	220		
	42	SANTA SYLVINA	227	24	203		
	43	CHOROTIS	15	2	13		
TOTAL REGION 2: CENTRO CHAQUEÑA			2.712	242	2.450	10	10
9	11	LAS GARCITAS	122	15	105		2
	13	CAPITAN SOLARI	45	3	42		
	14	COLONIA ELISA	118	16	101	1	
	30	EL PALMAR	84	6	77	1	
	31	QUITILIPÍ	796	71	717	4	4
	32	COLONIA ABORIGEN	142	9	130	1	2
	33	MACHAGAI	721	58	661	1	1
	34	PCIA DE LA PLAZA	329	28	301		
	38	VILLA BERTHET	355	36	316	2	1
TOTAL REGION 3: ORIENTAL CHAQUEÑA			1.434	124	1.298	8	4
10	15	LA VERDE	66	8	58		
	16	LAPACHITO	24	1	23		
	17	LA ESCONDIDA	77	6	71		
	18	MAKALLE	110	10	99	1	
	18	LAGUNA BLANCA	26	1	25		
	19	PUERTO TIROL	240	17	221	2	
	19	COLONIA POPULAR	12	3	9		
	1	PUERTO BERMEJO	36	2	32		2
11	1	PUERTO EVA PERON	20	2	17		1
	2	GENERAL VEDIA	81	4	77		
	3	LA LEONESA	233	26	207		
	4	LAS PALMAS	108	8	99	1	
	5	ISLA DEL CERRITO	39	4	34	1	
	6	COLONIA BENITEZ	90	9	79	1	1
	7	MARGARITA BELEN	132	11	120	1	
13	10	BASAIL	65	4	61		
	20	COTE-LAI	30	3	26	1	
	21	CHARADAI	45	5	40		
TOTAL REGION 4: SUDOESTE #			2.395	176	2.195	11	13
15	52	CORZUELA	394	31	360	1	2
	53	LAS BREÑAS	676	48	623	4	1
	53	LAS PIEDRITAS	0				
	54	CHARATA	711	55	648	3	5
	55	GENERAL PINEDO	348	29	312	2	5
	56	GANCEDO	109	6	103		
	56	GENERAL CAPDEVILA	12	1	11		
	57	HERMOSO CAMPO	145	6	138	1	
TOTAL REGION 5: IMPENETRABLE			2.780	242	2.513	15	10
1	58	EL SAUZALITO	174	14	159	1	
	59	EL SAUZAL	26	1	23	2	
	59	WICHI - EL PINTADO	0				
2	60	COMANDANCIA FRIAS	37	5	32		
	61	NUEVA POMPEYA	158	22	135	1	
	62	FUERTE ESPERANZA	73	6	66		1
3	63	EL ESPINILLO	79	6	71	1	1
	64	VILLA RIO BERMEJITO	316	30	282	3	1
	65	MIRAFLORES	328	31	296		1
4	66	JUAN JOSE CASTELLI	956	76	869	5	6
	67	TRES ISLETAS	633	51	580	2	
TOTAL REGION 6: NORTE			1.640	119	1.499	20	2
8	12	COLONIAS UNIDAS	99	14	83	2	
	44	PAMPA DEL INDIOS	523	39	475	8	1
	45	PRESIDENCIA ROCA	122	5	116	1	
	46	LAGUNA LIMPIA	35	4	31		

UDT	AREAS		TOTAL PROVINCIA	TIEMPO DE GESTACION			
	NRO	DENOMINACION		PRETERMINO	TERMINO	POSTERMINO	SIN ESPECIF.
8	47	GRAL SAN MARTIN	777	50	718	8	1
	48	CIERVO PETISO	15	1	14		
	49	PAMPA ALMIRON	38	4	33	1	
	50	SELVA RIO DE ORO	14		14		
	51	LA EDUGIVIS	17	2	15		
TOTAL REGION 7: CENTRO OESTE			3.931	433	3.437	23	38
5	22	TACO POZO	205	14	164	2	25
6	23	LOS FRENTONES	220	35	185		
	24	PAMPA DEL INFIERNO	276	27	240	8	6
	25	CONCEPCION DEL BERMEJO	181	14	167		
	26	AVIA TERAÍ	253	12	240	1	
7	27	NAPENAY	104	13	90	1	
	28	CAMPO LARGO	355	35	317	3	
	29	PCIA ROQUE SAENZ PEÑA	2.337	283	2.034	13	7
TOTAL REGION 8: METROPOLITANA			7.481	713	6.740	19	9
12	8	RESISTENCIA	5.291	499	4.772	15	5
	8	BARRANQUERAS	994	102	888	3	1
	8	FONTANA	926	86	836	1	3
	8	PUERTO VILELAS	260	25	235		
	9	COLONIA BARANDA	10	1	9		
REGION SANITARIA IGNORADA			2	1	1	0	0

DEPARTAMENTO DE ESTADISTICA SANITARIA - MINISTERIO DE SALUD PUBLICA - PROVINCIA DEL CHACO

**NACIDOS VIVOS SEGUN NUMERO DE ORDEN Y RESIDENCIA DE LA MADRE - POR REGIONES
SANITARIAS Y AREAS PROGRAMATICAS
PROVINCIA DEL CHACO - AÑO 2018**

UDT	ÁREAS		TOTAL PROVINCIA	NUMERO DE ORDEN DE NACIMIENTO						SIN ESPECIF.
	NRO	DENOMINACION		1	2	3	4	5	6 Y MAS	
TOTAL PROVINCIA			24.532	8.351	6.974	4.109	2.217	1.161	1.384	336
TOTAL REGION 1: UMDESOCH			2.157	723	634	347	211	98	127	17
14	35	LA TIGRA	130	39	29	29	15	6	5	3
	36	LA CLOTILDE	88	23	25	16	10	5	9	
	37	SAN BERNARDO	268	99	76	36	22	13	22	
	39	SAMUHU	49	19	8	12	4	2	4	
	40	VILLA ANGELA	1.120	371	341	181	109	52	54	12
	40	ENRIQUE URIEN	24	6	9	2	5			1
	41	CORONEL DU GRATY	236	77	69	37	24	11	18	
	42	SANTA SYLVINA	227	81	73	32	21	8	11	1
	43	CHOROTIS	15	8	4	2				
TOTAL REGION 2: CENTRO CHAQUEÑA			2.712	908	711	443	234	143	231	42
9	11	LAS GARCITAS	122	31	35	21	9	6	15	5
	13	CAPITAN SOLARI	45	14	10	10	4	4	3	
	14	COLONIA ELISA	118	38	31	14	14	4	16	1
	30	EL PALMAR	84	34	13	13	6	3	13	2
	31	QUITILUPI	796	270	229	135	59	45	51	7
	32	COLONIA ABORIGEN	142	44	34	24	9	10	19	2
	33	MACHAGAI	721	232	176	119	73	42	67	12
	34	PCIA DE LA PLAZA	329	126	80	54	29	12	20	8
	38	VILLA BERTHET	355	119	103	53	31	17	27	5
TOTAL REGION 3: ORIENTAL CHAQUEÑA			1.434	507	403	232	147	55	68	22
10	15	LA VERDE	66	28	14	14	4	1	4	1
	16	LAPACHITO	24	12	4	2	2	2	2	
	17	LA ESCONDIDA	77	29	18	13	10	4	2	1
	18	MAKALLE	110	35	37	16	13	2	5	2
	18	LAGUNA BLANCA	26	6	8	2	5	2	3	
	19	PUERTO TIROL	240	80	79	40	23	10	8	
	19	COLONIA POPULAR	62	6	3		3			
	1	PUERTO BERMEJO	36	10	5	5	9	3	1	3
11	1	PUERTO EVA PERON	20	6	6	4		1	1	2
	2	GENERAL VEDIA	81	31	22	12	8	3	1	4
	3	LA LEONESA	233	88	64	37	22	8	12	2
	4	LAS PALMAS	108	39	26	16	17	5	3	2
	5	ISLA DEL CERRITO	39	14	7	8	6	1	2	1
	6	COLONIA BENITEZ	90	27	32	15	7	2	5	2
	7	MARGARITA BELEN	132	42	46	21	7	7	9	
13	10	BASAIL	65	21	19	11	7		6	1
	20	COTE-LAI	30	12	7	8	2		1	
	21	CHARADAI	45	21	6	8	2	4	3	1
TOTAL REGION 4: SUDOESTE II			2.395	830	666	422	203	107	118	49
15	52	CORZUELA	394	121	120	73	33	18	26	3
	53	LAS BREÑAS	676	236	185	125	59	27	34	10
	53	LAS PIEDRITAS	0							
	54	CHARATA	711	234	214	125	48	32	32	26
	55	GENERAL PINEDO	348	137	85	50	37	20	13	6
	56	GANCEDO	109	36	26	24	12	4	6	1
	56	GENERAL CAPDEVILA	12	3	2	5	1			1
	57	HERMOSO CAMPO	145	63	34	20	13	6	7	2
TOTAL REGION 5: IMPENETRABLE			2.780	926	726	468	281	155	180	44
1	58	EL SAUZALITO	174	45	49	30	17	14	12	7
	59	EL SAUZAL	26	11	8	5		1	1	
	59	WICHI - EL PINTADO	0							
2	60	COMANDANCIA FRIAS	37	19	5	6	2	1	3	1
	61	NUEVA POMPEYA	158	55	44	15	18	12	12	2
	62	FUERTE ESPERANZA	73	24	17	19	6	2	3	2
3	63	EL ESPINILLO	79	38	16	7	8	1	4	5
	64	VILLA RIO BERMEJITO	316	96	73	56	43	16	27	5
	65	MIRAFLORES	328	104	80	55	33	18	36	2
4	66	JUAN JOSE CASTELLI	956	326	263	164	86	66	38	13
	67	TRES ISLETAS	633	208	171	111	68	24	44	7
TOTAL REGION 6: NORTE			1.640	558	470	249	148	75	115	25
8	12	COLONIAS UNIDAS	99	35	33	11	11	1	2	6
	44	PAMPA DEL INDIIO	523	153	132	80	56	30	61	11
	45	PRESIDENCIA ROCA	122	43	35	19	12	4	9	
	46	LAGUNA LIMPIA	35	16	10	5	3			1

UDT	AREAS		TOTAL PROVINCIA	NUMERO DE ORDEN DE NACIMIENTO						
	NRO	DENOMINACION		1	2	3	4	5	6 Y MAS	SIN ESPECIF.
8	47	GRAL SAN MARTIN	777	272	235	126	61	35	41	7
	48	CIERVO PETISO	15	8	3	3	1			
	49	PAMPA ALMIRON	38	15	13	3	4	1	2	
	50	SELVA RIO DE ORO	14	8	5	1				
	51	LA EDUGIVIS	17	8	4	1		4		
TOTAL REGION 7: CENTRO OESTE			3.931	1.274	1.081	659	378	220	256	63
5	22	TACO POZO	205	56	55	32	26	16	20	
6	23	LOS FRENTONES	220	87	50	31	22	13	15	2
	24	PAMPA DEL INFIERNO	276	80	82	39	30	20	17	8
	25	CONCEPCION DEL BERMEJO	181	71	43	41	13	8	5	
	26	AVIA TERAI	253	88	59	48	19	12	25	1
7	27	NAPENAY	104	33	29	18	8		8	2
	28	CAMPO LARGO	355	120	92	54	37	15	35	2
	29	PCIA ROQUE SAENZ PEÑA	2.337	739	671	396	223	129	131	48
TOTAL REGION 8: METROPOLITANA			7.481	2.624	2.283	1.289	615	308	288	74
12	8	RESISTENCIA	5.291	1.905	1.621	874	433	218	191	49
	8	BARRANQUERAS	994	331	323	174	77	38	43	8
	8	FONTANA	926	299	259	192	83	38	40	15
	8	PUERTO VILELAS	260	87	77	47	19	14	14	2
	9	COLONIA BARANDA	10	2	3	2	3			
REGION SANITARIA IGNORADA			2	1	0	0	0	0	1	0

DEPARTAMENTO DE ESTADISTICA SANITARIA - MINISTERIO DE SALUD PUBLICA PROVINCIA DEL CHACO

**NACIDOS VIVOS SEGUN LOCAL DE OCURRENCIA, PERSONA QUE ATENDIO EL PARTO Y RESIDENCIA DE LA MADRE - POR REGIONES SANITARIAS Y AREAS PROGRAMATICAS
PROVINCIA DEL CHACO - AÑO 2018**

UDT	AREAS		TOTAL PROVINCIA	LOCAL DE OCURRENCIA													RELACION PORCENTUAL							
	NRO	DENOMINACION		ESTAB. ASISTENCIAL			DOMICILIO PARTICULAR									OTROS LUGARES	SIN ESPECIF.	ESTAB. ASIST.			DOMI- CILIO	OTROS	SIN ESPECIF.	
				SUB- TOTAL	PUBLICOS	PRIVADOS	SUB- TOTAL	ATENDIDO POR (*)																
								1	2	3	4	5	6	7	8			9	TOTAL	PUBLI- COS				PRIVA- DOS
TOTAL PROVINCIA			24.532	24.312	17.473	6.839	181	23	3	3	6	43	3	39	16	45	30	9	99,1	71,2	27,9	0,7	0,1	0,0
TOTAL REGION 1: UMDESCH			2.157	2.147	1.696	451	8	3	0	0	0	0	0	4	0	1	2	0	99,5	78,6	20,9	0,4	0,1	0,0
14	35	LA TIGRA	130	127	115	12	3												97,7	88,5	9,2	2,3		
	36	LA CLOTILDE	88	88	74	14	0												100,0	84,1	15,9			
	37	SAN BERNARDO	268	268	243	25	0												100,0	90,7	9,3			
	39	SAMUHU	49	48	31	17	0											1	98,0	63,3	34,7		2,0	
	40	VILLA ANGELA	1.120	1.117	838	279	2									1	1		99,7	74,8	24,9	0,2	0,1	
	40	ENRIQUE URIEN	24	24	20	4	0												100,0	83,3	16,7			
	41	CORONEL DU GRATY	236	236	194	42	0												100,0	82,2	17,8			
	42	SANTA SYLVINA	227	224	171	53	3	3											98,7	75,3	23,3	1,3		
43	CHOROTIS	15	15	10	5	0												100,0	66,7	33,3				
TOTAL REGION 2: CENTRO CHAQUEÑA			2.712	2.700	2.236	464	8	1	0	0	0	2	0	1	1	3	3	1	99,6	82,4	17,1	0,3	0,1	0,0
9	11	LAS GARCITAS	122	122	94	28	0												100,0	77,0	23,0			
	13	CAPITAN SOLARI	45	45	21	24	0												100,0	46,7	53,3			
	14	COLONIA ELISA	118	117	97	20	0												99,2	82,2	16,9	0,8		
	30	EL PALMAR	84	83	71	12	0												98,8	84,5	14,3	1,2		
	31	QUITILIPÍ	796	790	656	134	4					1		1	1	1	1	1	99,2	82,4	16,8	0,5	0,1	0,1
	32	COLONIA ABORIGEN	142	142	132	10	0												100,0	93,0	7,0			
	33	MACHAGAI	721	720	605	115	1					1							99,9	83,9	16,0	0,1		
	34	PCIA DE LA PLAZA	329	328	256	72	0											1	99,7	77,8	21,9		0,3	
38	VILLA BERTHET	355	353	304	49	1										1	1	99,4	85,6	13,8	0,3	0,3		
TOTAL REGION 3: ORIENTAL CHAQUEÑA			1.434	1.415	916	499	15	3	0	0	0	1	0	7	0	4	4	0	98,7	63,9	34,8	1,0	0,3	0,0
10	15	LA VERDE	66	66	47	19	0												100,0	71,2	28,8			
	16	LAPACHITO	24	24	17	7	0												100,0	70,8	29,2			
	17	LA ESCONDIDA	77	77	47	30	0												100,0	61,0	39,0			
	18	MAKALLE	110	110	73	37	0												100,0	66,4	33,6			
	18	LAGUNA BLANCA	26	26	20	6	0												100,0	76,9	23,1			
	19	PUERTO TIROL	240	238	131	107	1	1										1	99,2	54,6	44,6	0,4	0,4	
	19	COLONIA POPULAR	12	12	10	2	0												100,0	83,3	16,7			
11	1	PUERTO BERMEJO	36	32	20	12	4												88,9	55,6	33,3	11,1		
	1	PUERTO EVA PERON	20	12	11	1	8	1											60,0	55,0	5,0	40,0		
	2	GENERAL VEDIA	81	79	44	35	0											2	97,5	54,3	43,2		2,5	
	3	LA LEONESA	233	233	167	66	0												100,0	71,7	28,3			
	4	LAS PALMAS	108	108	67	41	0												100,0	62,0	38,0			

UDT	AREAS		TOTAL PROVINCIA	LOCAL DE OCURRENCIA														RELACION PORCENTUAL						
				ESTAB. ASISTENCIAL			DOMICILIO PARTICULAR											OTROS LUGARES	SIN ESPECIF.	ESTAB. ASIST.				
	NRO	DENOMINACION		SUB-TOTAL	PUBLICOS	PRIVADOS	SUB-TOTAL	ATENDIDO POR (*)									TOTAL			PUBLI-COS	PRIVA-DOS	DOMI-CILIO	OTROS	SIN ESPECIF.
								1	2	3	4	5	6	7	8	9								
11	5	ISLA DEL CERRITO	39	39	22	17	0												100,0	56,4	43,6			
	6	COLONIA BENITEZ	90	89	53	36	1					1							98,9	58,9	40,0	1,1		
	7	MARGARITA BELEN	132	132	99	33	0												100,0	75,0	25,0			
13	10	BASAIL	65	65	40	25	0												100,0	61,5	38,5			
	20	COTE-LAI	30	29	17	12	0										1		96,7	56,7	40,0		3,3	
	21	CHARADAI	45	44	31	13	1	1											97,8	68,9	28,9	2,2		
TOTAL REGION 4: SUDOESTE II			2.395	2.362	1.701	661	23	0	0	0	1	2	0	4	1	15	4	6	98,6	71,0	27,6	1,0	0,2	0,3
15	52	CORZUELA	394	392	328	64	2					2							99,5	83,2	16,2	0,5		
	53	LAS BREÑAS	676	673	526	147	2										1	1	99,6	77,8	21,7	0,3	0,1	
	53	LAS PIEDRITAS	0	0			0																	
	54	CHARATA	711	703	438	265	7								7		1		98,9	61,6	37,3	1,0	0,1	
	55	GENERAL PINEDO	348	330	224	106	11							4		7		2	94,8	64,4	30,5	3,2	0,6	1,4
	56	GANCEDO	109	109	72	37	0												100,0	66,1	33,9			
	56	GENERAL CAPDEVILA	12	11	9	2	0											1	91,7	75,0	16,7			8,3
57	HERMOSO CAMPO	145	144	104	40	1				1								99,3	71,7	27,6	0,7			
TOTAL REGION 5: IMPENETRABLE			2.780	2.731	2.390	341	39	6	0	1	4	1	3	8	10	6	10	0	98,2	86,0	12,3	1,4	0,4	0,0
1	58	EL SAUZALITO	174	166	159	7	5					2					3		95,4	91,4	4,0	2,9	1,7	
	59	EL SAUZAL	26	26	26		0												100,0	100,0				
	59	WICHI - EL PINTADO	0	0			0																	
2	60	COMANDANCIA FRIAS	37	35	32	3	1							1			1		94,6	86,5	8,1	2,7	2,7	
	61	NUEVA POMPEYA	158	158	142	16	0												100,0	89,9	10,1			
	62	FUERTE ESPERANZA	73	71	58	13	2							2					97,3	79,5	17,8	2,7		
3	63	EL ESPINILLO	79	77	75	2	1								1		1		97,5	94,9	2,5	1,3	1,3	
	64	VILLA RIO BERMEJITO	316	301	278	23	13	3					2	2	5	1	2		95,3	88,0	7,3	4,1	0,6	
4	65	MIRAFLORES	328	322	300	22	6			1	1				3	1			98,2	91,5	6,7	1,8		
	66	JUAN JOSE CASTELLI	956	944	770	174	11	2			1	1	1	1	2	3	1		98,7	80,5	18,2	1,2	0,1	
	67	TRES ISLETAS	633	631	550	81	0										2		99,7	86,9	12,8		0,3	
TOTAL REGION 6: NORTE			1.640	1.619	1.235	384	18	9	1	2	0	0	0	5	0	1	3	0	98,7	75,3	23,4	1,1	0,2	0,0
8	12	COLONIAS UNIDAS	99	98	68	30	0										1		99,0	68,7	30,3		1,0	
	44	PAMPA DEL INDI0	523	506	443	63	16	9	1	2							1		96,7	84,7	12,0	3,1	0,2	
	45	PRESIDENCIA ROGA	122	122	96	26	0												100,0	78,7	21,3			
	46	LAGUNA LIMPIA	35	35	22	13	0												100,0	62,9	37,1			
	47	GRAL SAN MARTIN	777	774	546	228	2							2				1	99,6	70,3	29,3	0,3	0,1	
	48	CIERVO PETISO	15	15	9	6	0												100,0	60,0	40,0			
	49	PAMPA ALMIRON	38	38	28	10	0												100,0	73,7	26,3			
	50	SELVA RIO DE ORO	14	14	10	4	0												100,0	71,4	28,6			
	51	LA EDUGIVIS	17	17	13	4	0												100,0	76,5	23,5			

UDT	AREAS		TOTAL PROVINCIA	LOCAL DE OCURRENCIA														RELACION PORCENTUAL						
	NRO	DENOMINACION		ESTAB. ASISTENCIAL			DOMICILIO PARTICULAR									OTROS LUGARES	SIN ESPECIF.	ESTAB. ASIST.						
				SUB-TOTAL	PUBLICOS	PRIVADOS	SUB-TOTAL	ATENDIDO POR (*)										TOTAL	PUBLI-COS	PRIVA-DOS	DOMI-CILIO	OTROS	SIN ESPECIF.	
								1	2	3	4	5	6	7	8									9
TOTAL REGION 7: CENTRO OESTE			3.931	3.880	2.980	900	49	1	2	0	0	35	0	5	2	4	1	1	98,7	75,8	22,9	1,2	0,0	0,0
5	22	TACO POZO	205	167	148	19	37					34		2		1		1	81,5	72,2	9,3	18,0		0,5
6	23	LOS FRENTONES	220	220	172	48	0												100,0	78,2	21,8			
	24	PAMPA DEL INFIERNO	276	273	216	57	2	1						1				1	98,9	78,3	20,7	0,7	0,4	
	25	CONCEPCION DEL BERMEJO	181	181	147	34	0												100,0	81,2	18,8			
	26	AVIA TERAI	253	253	216	37	0												100,0	85,4	14,6			
7	27	NAPENAY	104	104	88	16	0												100,0	84,6	15,4			
	28	CAMPO LARGO	355	354	310	44	1							1					99,7	87,3	12,4	0,3		
	29	PCIA ROQUE SAENZ PEÑA	2.337	2.328	1.683	645	9		2			1		1	2	3			99,6	72,0	27,6	0,4		
TOTAL REGION 8: METROPOLITANA			7.481	7.457	4.318	3.139	20	0	0	0	0	2	0	5	2	11	3	1	99,7	57,7	42,0	0,3	0,0	0,0
12	8	RESISTENCIA	5.291	5.279	2.943	2.336	10					1		3	2	4	1	1	99,8	55,6	44,2	0,2	0,0	0,0
	8	BARRANQUERAS	994	991	559	432	2							2			1		99,7	56,2	43,5	0,2	0,1	
	8	FONTANA	926	918	640	278	8									7			99,1	69,1	30,0	0,9		
	8	PUERTO VILELAS	260	259	171	88	0										1		99,6	65,8	33,8		0,4	
	9	COLONIA BARANDA	10	10	5	5	0												100,0	50,0	50,0			
REGION SANITARIA IGNORADA			2	1	1	0	1	0	0	0	1	0	0	0	0	0	0	0	50,0	50,0	0,0	50,0	0,0	0,0

(*) REFERENCIAS:

- 1.- MEDICO/A
- 2.- PARTERO/A
- 3.- ENFERMERO/A
- 4.- OTRO AGENTE SANITARIO
- 5.- COMADRE
- 6.- COMADRONA
- 7.- OTROS
- 8.- SIN ATENCION
- 9.- SE IGNORA

DEPARTAMENTO DE ESTADISTICA SANITARIA - MINISTERIO DE SALUD PUBLICA - PROVINCIA DE CORDOBA

**NACIDOS VIVOS SEGUN PESO AL NACER Y EDAD DE LA MADRE
PROVINCIA DEL CHACO - AÑO 2018**

EDAD DE LA MADRE	PESO AL NACER (en gramos)								
	TOTAL PROV.	MENOS DE 1.000	DE 1.000 A 1.499	DE 1.500 A 1.999	DE 2.000 A 2.499	DE 2.500 A 2.999	DE 3.000 A 3.499	DE 3.500 Y MAS	SIN ESPECIFICAR
TOTAL PROVINCIA	24.532	96	182	425	1.234	4.672	9.613	8.193	117
MENOS DE 15 AÑOS	230		4	5	18	50	90	62	1
DE 15 AÑOS	409	1	6	9	26	109	162	99	
DE 16 A 17 AÑOS	1.641	6	11	27	109	348	662	470	8
DE 18 A 19 AÑOS	2.648	9	22	44	127	529	1.115	787	15
DE 20 A 24 AÑOS	7.044	24	56	106	363	1.338	2.796	2.339	22
DE 25 A 29 AÑOS	5.696	16	28	95	251	1.011	2.247	2.025	23
DE 30 A 34 AÑOS	3.971	21	20	64	195	720	1.507	1.423	21
DE 35 A 39 AÑOS	2.294	13	25	53	107	437	854	791	14
DE 40 A 44 AÑOS	547	6	9	20	35	122	167	187	1
DE 45 A 49 AÑOS	21			2	1	5	8	5	
DE 50 AÑOS Y MAS	0								
SIN ESPECIFICAR	31		1		2	3	5	8	12

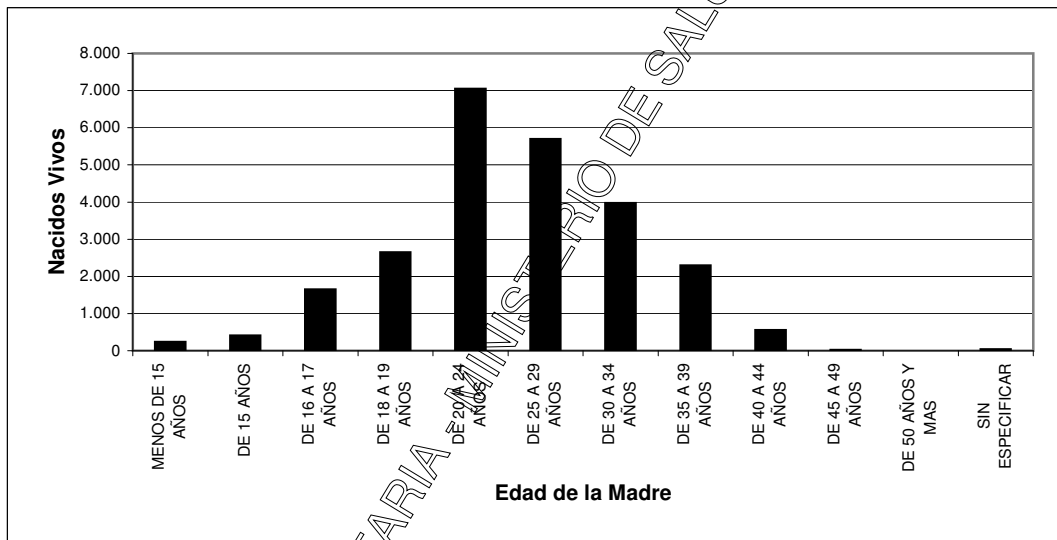

DEPARTAMENTO DE ESTADISTICA SANITARIA

MINISTERIO DE SALUD PUBLICA - PROVINCIA DEL CHACO

NACIDOS VIVOS SEGUN PESO AL NACER Y EDAD DE LA MADRE
PROVINCIA DEL CHACO - AÑO 2018
 REGION SANITARIA 1: UMDESCH

EDAD DE LA MADRE	PESO AL NACER (en gramos)								
	TOTAL PROV.	MENOS DE 1.000	DE 1.000 A 1.499	DE 1.500 A 1.999	DE 2.000 A 2.499	DE 2.500 A 2.999	DE 3.000 A 3.499	DE 3.500 Y MAS	SIN ESPECIF.
TOTAL PROVINCIA	2.157	6	20	30	95	369	857	776	4
MENOS DE 15 AÑOS	29			1	1	5	11	11	
DE 15 AÑOS	42				4	10	19	9	
DE 16 A 17 AÑOS	152	1	2	5	4	29	67	44	
DE 18 A 19 AÑOS	244	1	1	3	11	48	115	63	2
DE 20 A 24 AÑOS	673	1	7	7	32	116	260	250	
DE 25 A 29 AÑOS	481	1	5	2	19	72	180	201	1
DE 30 A 34 AÑOS	317	1	1	4	10	44	130	126	1
DE 35 A 39 AÑOS	175	1	2	7	8	35	66	56	
DE 40 A 44 AÑOS	41		1	1	6	9	9	15	
DE 45 A 49 AÑOS	1					1			
DE 50 AÑOS Y MAS	0								
SIN ESPECIFICAR	2		1					1	

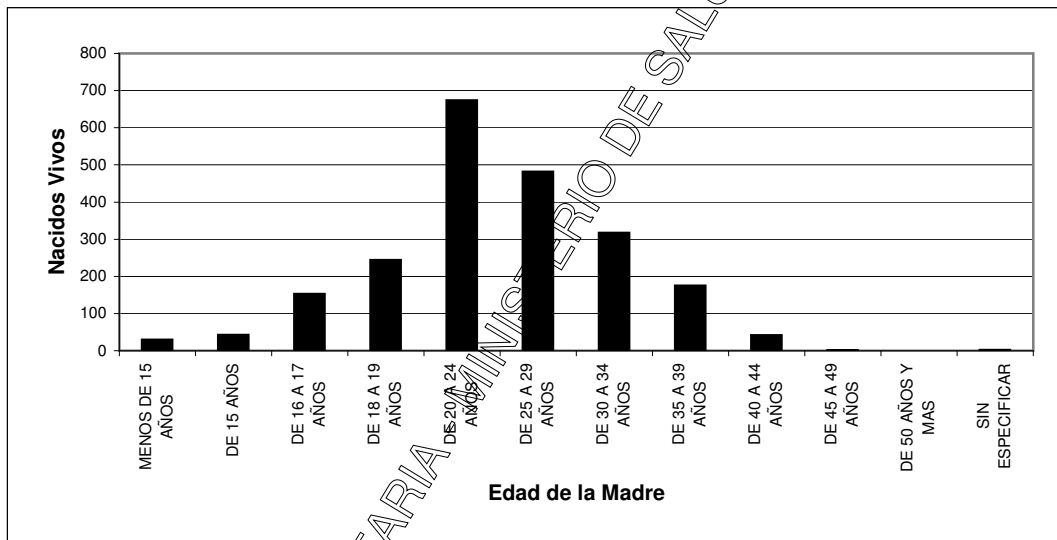

DEPARTAMENTO DE ESTADISTICA SANITARIA

MINISTERIO DE SALUD PUBLICA - PROVINCIA DEL CHACO

NACIDOS VIVOS SEGUN PESO AL NACER Y EDAD DE LA MADRE
PROVINCIA DEL CHACO - AÑO 2018
 REGION SANITARIA 2: CENTRO CHAQUEÑA

EDAD DE LA MADRE	PESO AL NACER (en gramos)								
	TOTAL PROV.	MENOS DE 1.000	DE 1.000 A 1.499	DE 1.500 A 1.999	DE 2.000 A 2.499	DE 2.500 A 2.999	DE 3.000 A 3.499	DE 3.500 Y MAS	SIN ESPECIF.
TOTAL PROVINCIA	2.712	10	17	48	142	486	1.055	947	7
MENOS DE 15 AÑOS	29				1	11	10	6	1
DE 15 AÑOS	54			1	5	11	24	13	
DE 16 A 17 AÑOS	204		2	2	14	43	80	62	1
DE 18 A 19 AÑOS	334	2	3	6	16	66	142	99	
DE 20 A 24 AÑOS	822	4	4	10	44	145	312	299	4
DE 25 A 29 AÑOS	597	2	3	16	26	103	240	206	1
DE 30 A 34 AÑOS	397	1	4	5	24	56	146	161	
DE 35 A 39 AÑOS	216		1	5	7	41	82	80	
DE 40 A 44 AÑOS	56	1		3	4	10	17	21	
DE 45 A 49 AÑOS	2				1		1		
DE 50 AÑOS Y MAS	0								
SIN ESPECIFICAR	1						1		

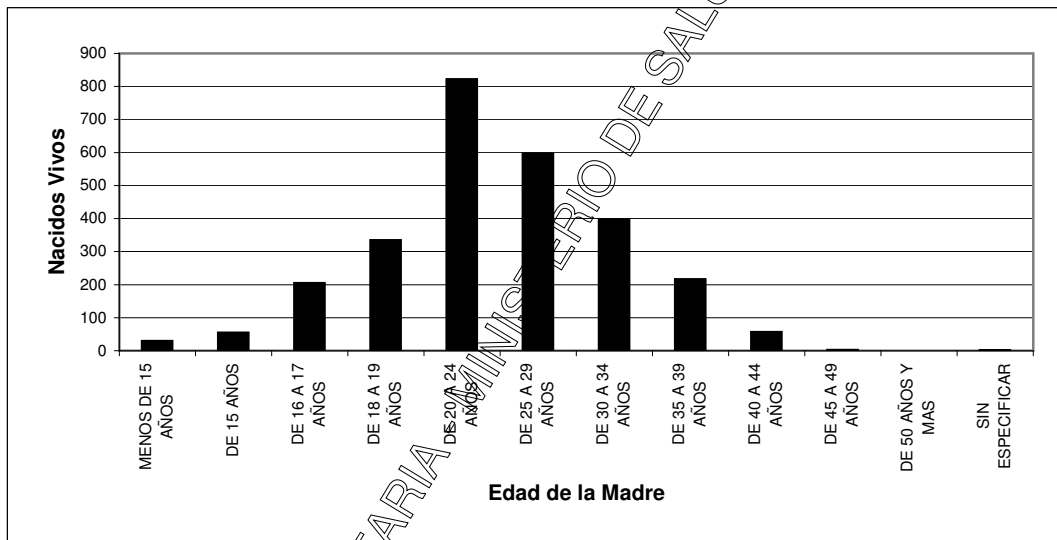

DEPARTAMENTO DE ESTADISTICA SANITARIA

MINISTERIO DE SALUD PUBLICA - PROVINCIA DEL CHACO

NACIDOS VIVOS SEGUN PESO AL NACER Y EDAD DE LA MADRE
PROVINCIA DEL CHACO - AÑO 2018
 REGION SANITARIA 3: ORIENTAL CHAQUEÑA

EDAD DE LA MADRE	PESO AL NACER (en gramos)								
	TOTAL PROV.	MENOS DE 1.000	DE 1.000 A 1.499	DE 1.500 A 1.999	DE 2.000 A 2.499	DE 2.500 A 2.999	DE 3.000 A 3.499	DE 3.500 Y MAS	SIN ESPECIF.
TOTAL PROVINCIA	1.434	5	9	21	74	272	577	462	14
MENOS DE 15 AÑOS	13				3	1	4	5	
DE 15 AÑOS	18					4	8	6	
DE 16 A 17 AÑOS	91		1		9	18	39	23	1
DE 18 A 19 AÑOS	132	1	2	1	7	23	56	41	1
DE 20 A 24 AÑOS	398	1	1	6	29	74	169	117	1
DE 25 A 29 AÑOS	376	2	4	5	15	78	143	126	3
DE 30 A 34 AÑOS	239		1	5	5	46	101	78	3
DE 35 A 39 AÑOS	131	1		2	5	20	46	55	2
DE 40 A 44 AÑOS	30			1	1	7	11	10	
DE 45 A 49 AÑOS	2			1		1			
DE 50 AÑOS Y MAS	0								
SIN ESPECIFICAR	4							1	3

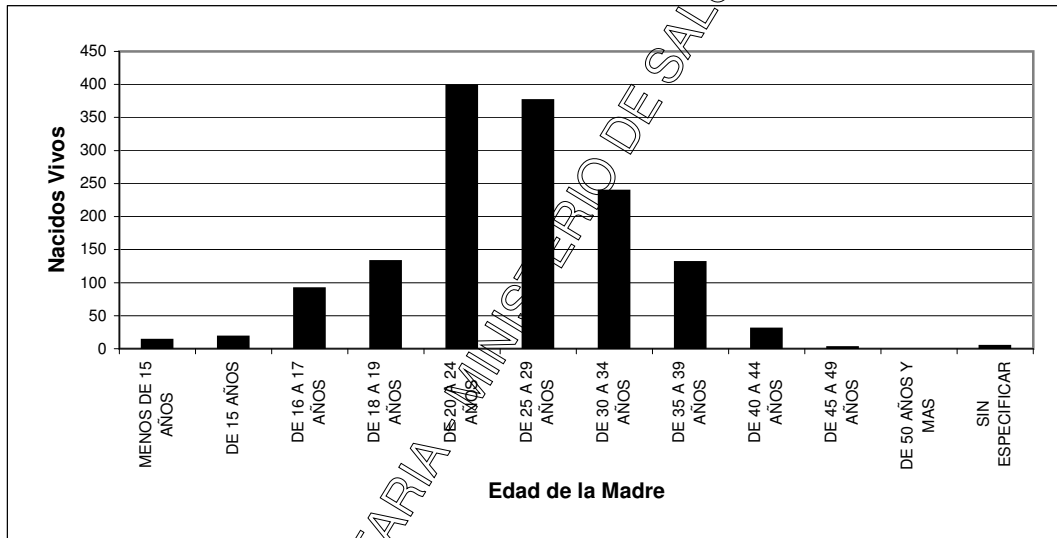

DEPARTAMENTO DE ESTADISTICA SANITARIA

MINISTERIO DE SALUD PUBLICA - PROVINCIA DEL CHACO

NACIDOS VIVOS SEGUN PESO AL NACER Y EDAD DE LA MADRE
PROVINCIA DEL CHACO - AÑO 2018
 REGION SANITARIA 4: SUDOESTE II

EDAD DE LA MADRE	PESO AL NACER (en gramos)								
	TOTAL PROV.	MENOS DE 1.000	DE 1.000 A 1.499	DE 1.500 A 1.999	DE 2.000 A 2.499	DE 2.500 A 2.999	DE 3.000 A 3.499	DE 3.500 Y MAS	SIN ESPECIF.
TOTAL PROVINCIA	2.395	15	10	32	92	366	891	982	7
MENOS DE 15 AÑOS	29			1	2	5	14	7	
DE 15 AÑOS	39		1	1	3	13	10	11	
DE 16 A 17 AÑOS	166			3	6	28	65	63	1
DE 18 A 19 AÑOS	276		2	5	14	47	102	106	
DE 20 A 24 AÑOS	695	6	6	9	24	103	274	271	2
DE 25 A 29 AÑOS	544	3		5	22	76	197	241	
DE 30 A 34 AÑOS	361	5		3	11	55	132	153	2
DE 35 A 39 AÑOS	215	1	1	2	6	31	78	96	
DE 40 A 44 AÑOS	62			3	4	8	18	29	
DE 45 A 49 AÑOS	3							3	
DE 50 AÑOS Y MAS	0								
SIN ESPECIFICAR	5						1	2	2

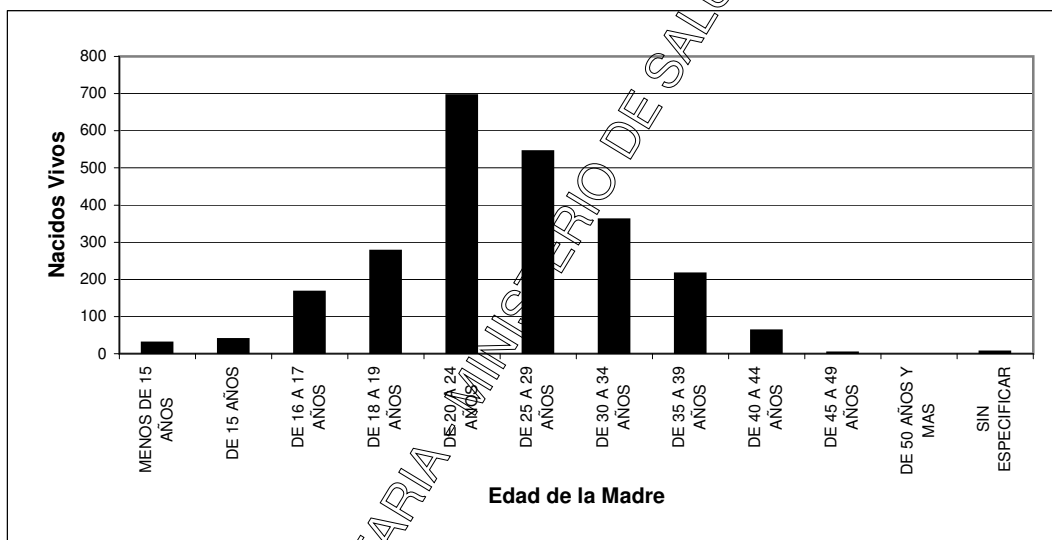

DEPARTAMENTO DE ESTADISTICA SANITARIA

MINISTERIO DE SALUD PUBLICA - PROVINCIA DEL CHACO

NACIDOS VIVOS SEGUN PESO AL NACER Y EDAD DE LA MADRE
PROVINCIA DEL CHACO - AÑO 2018
 REGION SANITARIA 5: IMPENETRABLE

EDAD DE LA MADRE	PESO AL NACER (en gramos)								
	TOTAL PROV.	MENOS DE 1.000	DE 1.000 A 1.499	DE 1.500 A 1.999	DE 2.000 A 2.499	DE 2.500 A 2.999	DE 3.000 A 3.499	DE 3.500 Y MAS	SIN ESPECIF.
TOTAL PROVINCIA	2.780	9	19	37	122	485	1.060	1.031	17
MENOS DE 15 AÑOS	58		2		3	16	24	13	
DE 15 AÑOS	68		1	2	3	21	27	14	
DE 16 A 17 AÑOS	252	3	2	3	14	48	102	80	
DE 18 A 19 AÑOS	377	1	2	6	17	75	150	125	1
DE 20 A 24 AÑOS	785	3	4	9	39	146	308	272	4
DE 25 A 29 AÑOS	575		2	6	20	78	218	247	4
DE 30 A 34 AÑOS	397	1	2	6	12	54	142	178	2
DE 35 A 39 AÑOS	205	1	1	4	11	32	75	79	2
DE 40 A 44 AÑOS	55		3	1	3	14	13	20	1
DE 45 A 49 AÑOS	1							1	
DE 50 AÑOS Y MAS	0								
SIN ESPECIFICAR	7					1	1	2	3

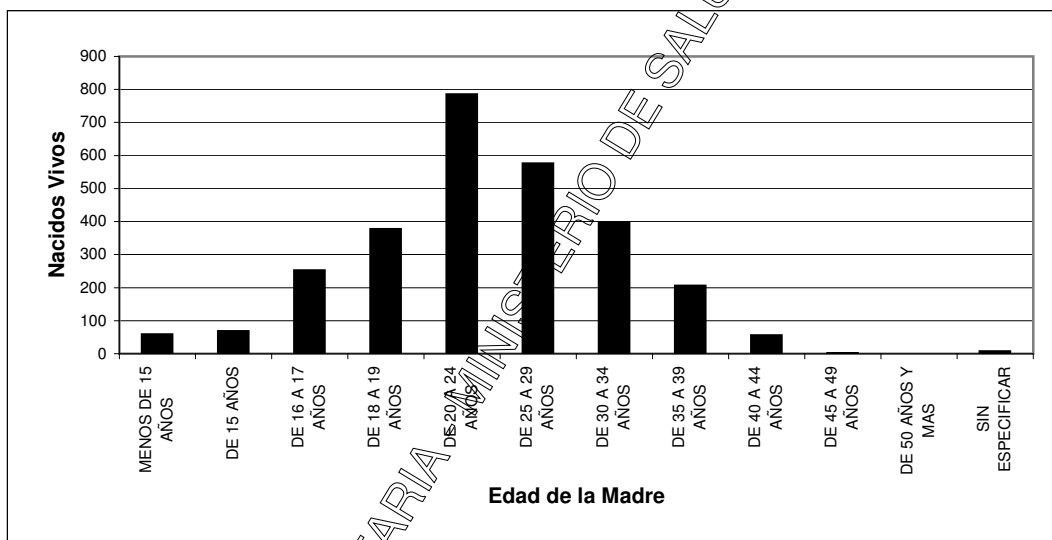

DEPARTAMENTO DE ESTADISTICA SANITARIA

MINISTERIO DE SALUD PUBLICA - PROVINCIA DEL CHACO

NACIDOS VIVOS SEGUN PESO AL NACER Y EDAD DE LA MADRE
PROVINCIA DEL CHACO - AÑO 2018
 REGION SANITARIA 6: NORTE

EDAD DE LA MADRE	PESO AL NACER (en gramos)								
	TOTAL PROV.	MENOS DE 1.000	DE 1.000 A 1.499	DE 1.500 A 1.999	DE 2.000 A 2.499	DE 2.500 A 2.999	DE 3.000 A 3.499	DE 3.500 Y MAS	SIN ESPECIF.
TOTAL PROVINCIA	1.640	3	6	24	56	264	637	649	1
MENOS DE 15 AÑOS	12				2		7	3	
DE 15 AÑOS	27					7	12	8	
DE 16 A 17 AÑOS	133			2	5	27	52	47	
DE 18 A 19 AÑOS	199			1	9	36	86	67	
DE 20 A 24 AÑOS	498		3	5	11	82	186	211	
DE 25 A 29 AÑOS	370	1		5	12	48	155	148	1
DE 30 A 34 AÑOS	229	1	2	5	14	36	80	91	
DE 35 A 39 AÑOS	136	1	1	3	3	20	46	62	
DE 40 A 44 AÑOS	32			3		6	12	11	
DE 45 A 49 AÑOS	2					1	1		
DE 50 AÑOS Y MAS	0								
SIN ESPECIFICAR	2					1		1	

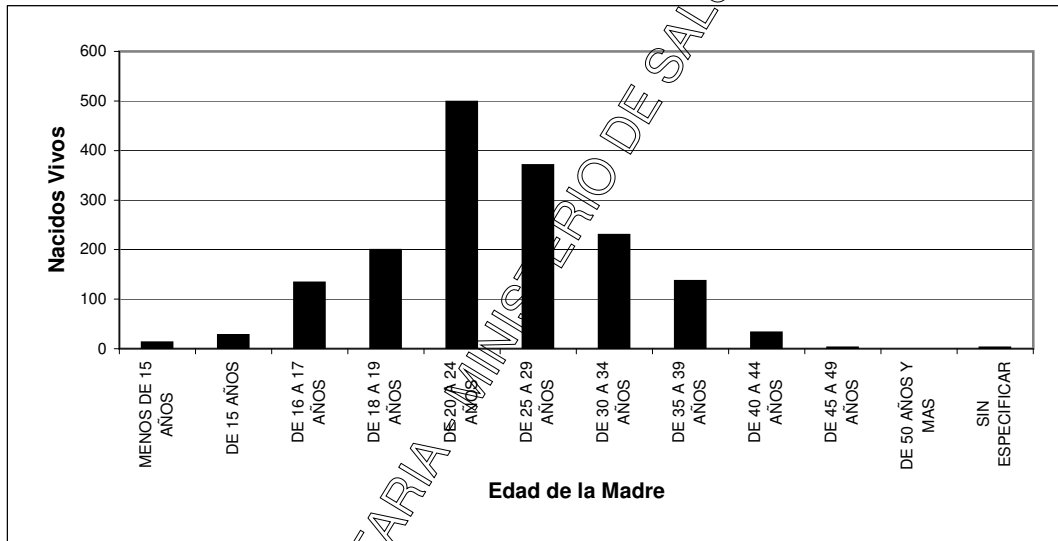

DEPARTAMENTO DE ESTADISTICA SANITARIA

MINISTERIO DE SALUD PUBLICA - PROVINCIA DEL CHACO

NACIDOS VIVOS SEGUN PESO AL NACER Y EDAD DE LA MADRE
PROVINCIA DEL CHACO - AÑO 2018
 REGION SANITARIA 7: CENTRO OESTE

EDAD DE LA MADRE	PESO AL NACER (en gramos)								
	TOTAL PROV.	MENOS DE 1.000	DE 1.000 A 1.499	DE 1.500 A 1.999	DE 2.000 A 2.499	DE 2.500 A 2.999	DE 3.000 A 3.499	DE 3.500 Y MAS	SIN ESPECIF.
TOTAL PROVINCIA	3.931	12	32	85	229	829	1.481	1.217	46
MENOS DE 15 AÑOS	30		1	2	3	4	9	11	
DE 15 AÑOS	77			2	5	20	29	21	
DE 16 A 17 AÑOS	316	2	3	5	29	75	126	74	2
DE 18 A 19 AÑOS	468	1	4	11	20	105	193	125	9
DE 20 A 24 AÑOS	1.213	3	10	24	55	247	472	392	10
DE 25 A 29 AÑOS	819		5	17	50	167	311	260	9
DE 30 A 34 AÑOS	606	5	2	11	44	123	205	210	6
DE 35 A 39 AÑOS	323	1	5	10	19	68	112	101	7
DE 40 A 44 AÑOS	69		2	2	4	17	22	22	
DE 45 A 49 AÑOS	5			1		2	2		
DE 50 AÑOS Y MAS	0								
SIN ESPECIFICAR	5					1		1	3

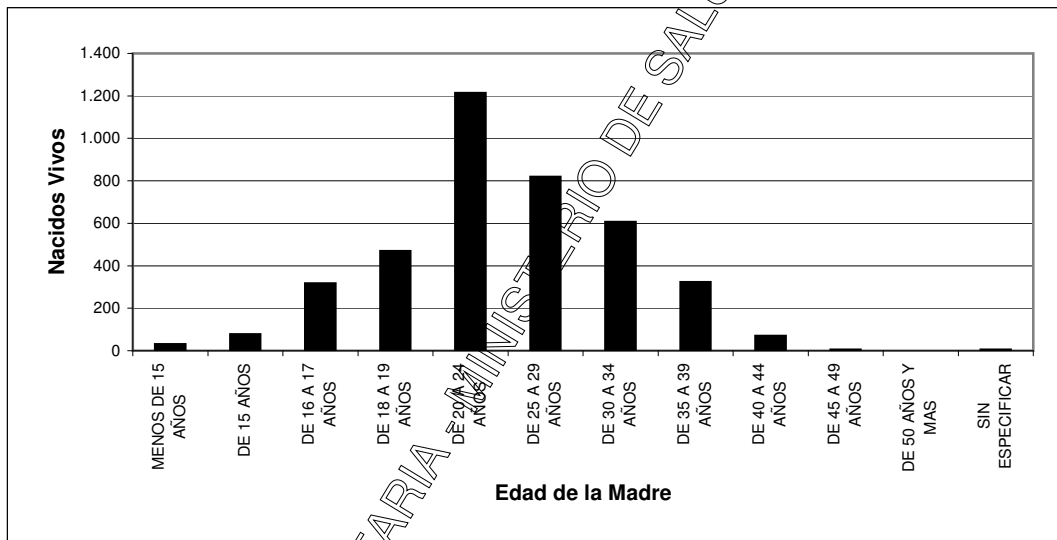

DEPARTAMENTO DE ESTADISTICA SANITARIA

MINISTERIO DE SALUD PUBLICA - PROVINCIA DEL CHACO

NACIDOS VIVOS SEGUN PESO AL NACER Y EDAD DE LA MADRE
PROVINCIA DEL CHACO - AÑO 2018
 REGION SANITARIA 8: METROPOLITANA

EDAD DE LA MADRE	PESO AL NACER (en gramos)								
	TOTAL PROV.	MENOS DE 1.000	DE 1.000 A 1.499	DE 1.500 A 1.999	DE 2.000 A 2.499	DE 2.500 A 2.999	DE 3.000 A 3.499	DE 3.500 Y MAS	SIN ESPECIF.
TOTAL PROVINCIA	7.481	36	69	148	424	1.601	3.054	2.129	20
MENOS DE 15 AÑOS	30		1	1	3	8	11	6	
DE 15 AÑOS	84	1	4	3	6	23	33	14	
DE 16 A 17 AÑOS	326		1	7	28	80	131	77	2
DE 18 A 19 AÑOS	618	3	8	11	33	129	271	161	2
DE 20 A 24 AÑOS	1.960	6	21	36	129	425	815	527	1
DE 25 A 29 AÑOS	1.933	7	9	39	87	389	802	596	4
DE 30 A 34 AÑOS	1.425	7	8	25	75	306	571	426	7
DE 35 A 39 AÑOS	893	7	14	20	48	190	449	262	3
DE 40 A 44 AÑOS	202	5	3	6	13	51	65	59	
DE 45 A 49 AÑOS	5						4	1	
DE 50 AÑOS Y MAS	0								
SIN ESPECIFICAR	5				2		2		1

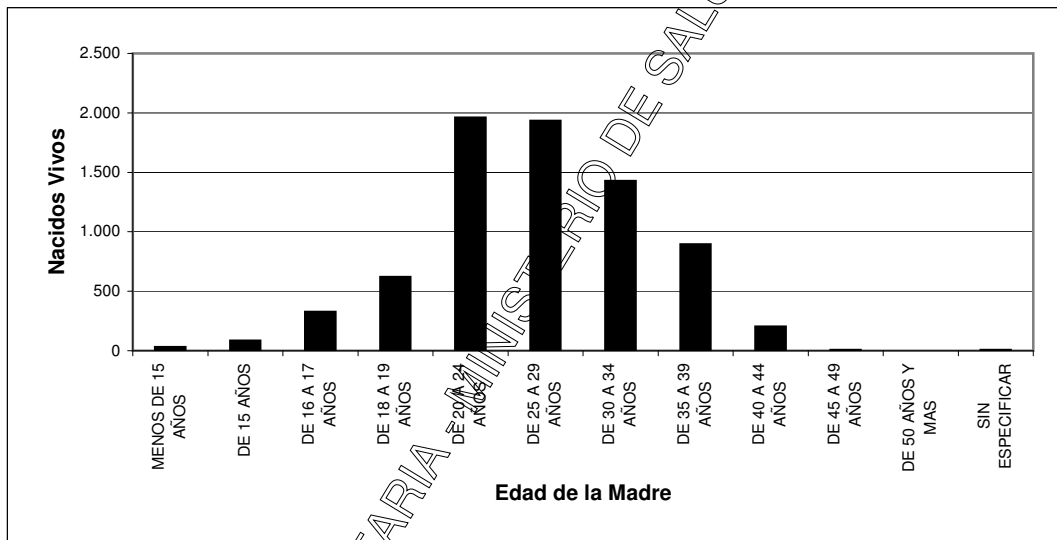

DEPARTAMENTO DE ESTADISTICA SANITARIA

Edad de la Madre

MINISTERIO DE SALUD PUBLICA - PROVINCIA DEL CHACO

**NACIDOS VIVOS SEGUN PESO AL NACER Y EDAD DE LA MADRE
PROVINCIA DEL CHACO - AÑO 2018
REGION SANITARIA IGNORADA**

EDAD DE LA MADRE	PESO AL NACER (en gramos)								
	TOTAL PROV.	MENOS DE 1.000	DE 1.000 A 1.499	DE 1.500 A 1.999	DE 2.000 A 2.499	DE 2.500 A 2.999	DE 3.000 A 3.499	DE 3.500 Y MAS	SIN ESPECIF.
TOTAL PROVINCIA	2	0	0	0	0	0	1	0	1
MENOS DE 15 AÑOS	0								
DE 15 AÑOS	0								
DE 16 A 17 AÑOS	1								1
DE 18 A 19 AÑOS	0								
DE 20 A 24 AÑOS	0								
DE 25 A 29 AÑOS	1								
DE 30 A 34 AÑOS	0								
DE 35 A 39 AÑOS	0								
DE 40 A 44 AÑOS	0								
DE 45 A 49 AÑOS	0								
DE 50 AÑOS Y MAS	0								
SIN ESPECIFICAR	0								

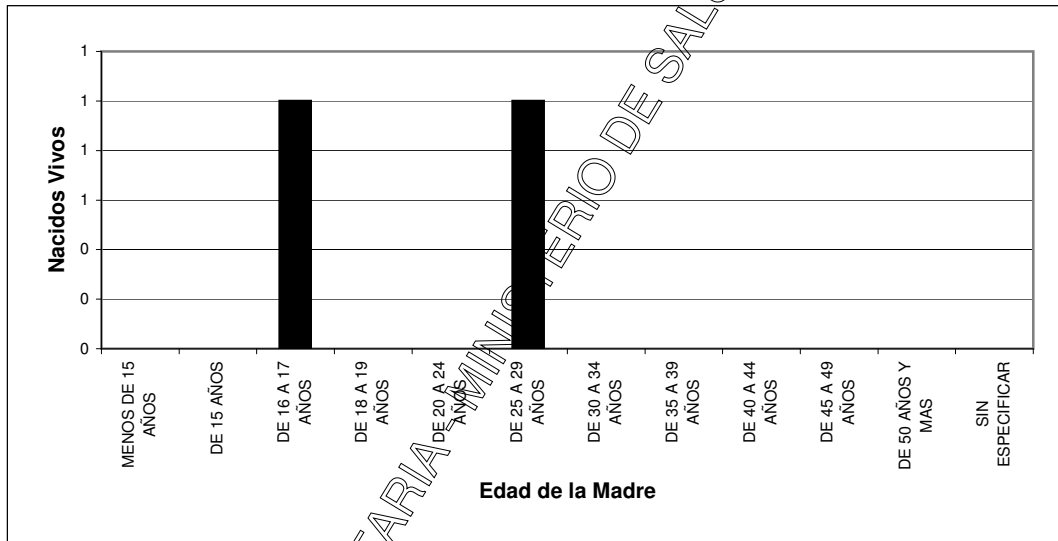

DEPARTAMENTO DE ESTADISTICA SANITARIA

DEPARTAMENTO DE SALUD PUBLICA - PROVINCIA DEL CHACO

**MATRIMONIOS CLASIFICADOS POR MES DE OCURRENCIA - POR REGIONES SANITARIAS Y AREAS PROGRAMATICAS
PROVINCIA DEL CHACO - AÑO 2018**

UDT	AREAS		POBLACION 2018	TOTAL PROVINCIA	TASA DE NUPCIALIDAD (*)	MESES											
	NRO	DENOMINACION				ENE	FEB	MAR	ABR	MAY	JUN	JUL	AGO	SET	OCT	NOV	DIC
	TOTAL PROVINCIA		1.180.477	4.356	36,9	281	359	376	341	320	345	308	366	397	373	443	447
	TOTAL REGION 1: UMDESCH		0	419	0,0	23	32	34	31	27	32	32	38	41	38	44	47
14	35	LA TIGRA		23			2	4	6		3		4	1	1	2	
	36	LA CLOTILDE		15			3				2		2	2		4	2
	37	SAN BERNARDO		31		2		1		3		3	1	6	3	2	9
	39	SAMUHU		8			3		1	2			1	1			
	40	VILLA ANGELA		237		18	14	22	15	1	21	18	22	20	23	25	22
	40	ENRIQUE URIEN		7						1	1	3		1			1
	41	CORONEL DU GRATY		57		3	2	5	5	3		4	7	7	7	8	6
	42	SANTA SYLVINA		36			7	2	3	1	4	4	1	3	3	3	5
	43	CHOROTIS		5					1						1		2
	TOTAL REGION 2: CENTRO CHAQUEÑA		0	266	0,0	22	19	20	22	18	22	16	21	24	26	23	33
9	11	LAS GARCITAS		0													
	13	CAPITAN SOLARI		9				2	1		1	2			1		2
	14	COLONIA ELISA		7			1				3	2		1			
	30	EL PALMAR		5				1	1		1		2				
	31	QUITILIPÍ		99		7	7	6	9	9	6	5	11	8	9	13	9
	32	COLONIA ABORIGEN		0													
	33	MACHAGAI		70		6	3	4	8	4	7	3	5	7	6	4	13
	34	PCIA DE LA PLAZA		28			3		1	3		1	2	4	4	4	6
	38	VILLA BERTHET		48		9	5	7	2	2	4	3	1	4	6	2	3
	TOTAL REGION 3: ORIENTAL CHAQUEÑA		0	284	0,0	24	35	30	18	12	19	21	18	24	19	33	31
10	15	LA VERDE		16		4	2	2	2				3	2		1	
	16	LAPACHITO		4						1	1	1					1
	17	LA ESCONDIDA		19		1	5	1	1	1	2	3	1		2	2	
	18	MAKALLE		28		3	3	3	2	2			2	6	3	2	2
	18	LAGUNA BLANCA		0													
	19	PUERTO TIROL		53		7	5	5	2	2	4	1	6	6	6	5	4
	19	COLONIA POPULAR		3		1	1					1					
	19	PUERTO BERMEJO		8			2					2	1	1		1	1
11	1	PUERTO EVA PERON		0													
	2	GENERAL VEDIA		18			4	2	1	2	2	2		1	2	2	
	3	LA LEONESA		31		2	4	6	2			6	2	2	1	1	5
	4	LAS PALMAS		21		1	6	4	1		1	1	1	2	1	2	1
	5	ISLA DEL CERRITO		10				1	1	1			1	2	2	1	1

UDT	AREAS		POBLACION 2018	TOTAL PROVINCIA	TASA DE NUPCIALIDAD (*)	MESES											
	NRO	DENOMINACION				ENE	FEB	MAR	ABR	MAY	JUN	JUL	AGO	SET	OCT	NOV	DIC
11	6	COLONIA BENITEZ		16			3	3	2		3					3	2
	7	MARGARITA BELEN		31		1		2	2	2	3	1		1		9	9
13	10	BASAIL		11		2		1				2			1	1	4
	20	COTE-LAI		7		1			1		1		1			2	
	21	CHARADAI		8		1			1	1	2	1				1	1
TOTAL REGION 4: SUDOESTE II			0	385	0,0	32	34	32	22	36	30	34	31	36	29	35	34
15	52	CORZUELA		66		6	1	3	3	6	10	5	2	8	9	7	6
	53	LAS BREÑAS		136		14	17	10	12	4	5	15	9	14	11	11	14
	53	LAS PIEDRITAS		0													
	54	CHARATA		81		7	10	7	5	5	5	5	9	9	5	9	5
	55	GENERAL PINEDO		56		4	3	7	7	7	5	6	8	3	3	4	6
	56	GANCEDO		24				4	7	2	1	3	2			2	2
	56	GENERAL CAPDEVILA		0													
	57	HERMOSO CAMPO		22		1	8	1	1	7	3	2			1	2	1
TOTAL REGION 5: IMPENETRABLE			0	340	0,0	9	20	40	23	29	36	27	35	30	40	31	20
1	58	EL SAUZALITO		15				1	1	1	1	3	2	1	3	1	1
	59	EL SAUZAL		0													
	59	WICHI - EL PINTADO		0													
2	60	COMANDANCIA FRIAS		0													
	61	NUEVA POMPEYA		13		1		7	2			1	2				
	62	FUERTE ESPERANZA		4				2			1		1				
3	63	EL ESPINILLO		6				3			1		1	1			
	64	VILLA RIO BERMEJITO		29		3	3	2		2	1	3	2	1	5	5	2
4	65	MIRAFLORES		59			4	5	5	5	11	6	6	2	5	5	5
	66	JUAN JOSE CASTELLI		137		2	10	12	14	15	12	7	13	15	18	11	8
	67	TRES ISLETAS		77		3	3	8	1	6	9	7	9	9	9	9	4
TOTAL REGION 6: NORTE			0	172	0,0	15	8	15	15	11	11	15	18	15	13	20	16
8	12	COLONIAS UNIDAS		19		3		2	5		1	1	2	2	2		1
	44	PAMPA DEL INDI		27		2	1		1	1	1	4	2	5	2	4	4
	45	PRESIDENCIA ROCA		9		1		1			2	1			4		
	46	LAGUNA LIMPIA		7				1	1	2			2		1		
	47	GRAL SAN MARTIN		104		9	7	11	7	8	7	8	10	8	3	15	11
	48	CERVO PETISO		0													
	49	PAMPA ALMIRON		0													
	50	SELVA RIO DE ORO		2								1	1				
	51	LA EDUGIVIS		4				1					1		1	1	
TOTAL REGION 7: CENTRO OESTE			0	627	0,0	27	43	57	52	54	54	46	65	46	52	69	62
5	22	TACO POZO		18		2	3	2	1		2		1	2		3	2

UDT	AREAS		POBLACION 2018	TOTAL PROVINCIA	TASA DE NUPCIALIDAD (*)	MESES											
	NRO	DENOMINACION				ENE	FEB	MAR	ABR	MAY	JUN	JUL	AGO	SET	OCT	NOV	DIC
6	23	LOS FRENTONES		38		3	4	5	4	3	4		6	1	3	3	2
	24	PAMPA DEL INFIERNO		33		2		8		5	1	3	6	1		4	3
	25	CONCEPCION DEL BERMEJO		27		2	4	2		1		6	5		2	3	2
	26	AVIA TERAÍ		36		1	1	4	4	6	5	2	2		2	5	3
7	27	NAPENAY		18				4	2	2				5	2	1	2
	28	CAMPO LARGO		48		2	2	2	3	3	3	3	5	3	7	9	6
	29	PCIA ROQUE SAENZ PEÑA		409		15	29	30	38	34	39	32	40	33	36	41	42
TOTAL REGION 8: METROPOLITANA			0	1.863	0,0	129	168	148	158	133	141	117	140	181	156	188	204
12	8	RESISTENCIA		1.325		88	118	102	104	101	106	81	104	121	118	133	149
	8	BARRANQUERAS		290		21	27	23	22	20	21	23	15	40	21	34	23
	8	FONTANA		194		19	19	17	27	9	11	8	18	17	10	16	23
	8	PUERTO VILELAS		54		1	4	6	5	3	3	5	3	3	7	5	9
	9	COLONIA BARANDA		0													

NOTA:

(*) El I.N.DE.C. no cuenta, al momento de esta publicación, con las estimaciones de Población del año 2018 por Areas Programáticas y Grupos de Edades. Cuando se disponga de la información necesaria podrán calcularse las tasas de nupcialidad por áreas programáticas.

DEPARTAMENTO DE ESTADISTICA SANITARIA - MINISTERIO DE SALUD PUBLICA

**DEFUNCIONES MATERNAS SEGUN CAUSAS DE MUERTE Y EDAD DE LAS FALLECIDAS
PROVINCIA DEL CHACO - AÑO 2018**

EDAD MATERNA	TOTAL DE NACIDOS VIVOS	TOTAL DE DEFUNCIONES MATERNAS	DEFUNCIONES MATERNAS								TASA DE MORTALIDAD MATERNA x 10.000 N.V.
			EMBARAZO TERMINADO EN ABORTO	CAUSAS OBSTETRICAS DIRECTAS					Otras causas obstétricas indirectas (**)		
				TOTAL DE CAUSAS OBSTETRICAS DIRECTAS	Trastornos hipertensivos, edema y proteinuria en el embarazo, el parto y el puerperio	Placenta previa, desprendimiento prematuro de placenta y hemorragia anteparto	Hemorragia posparto	Sepsis y otras complicaciones principalmente relacionadas con el puerperio		Otras causas obstétricas directas (*)	
TOTAL	24.532	18	1	14	5	0	3	5	1	3	7,3
MENOS DE 15 AÑOS	230	1		0						1	43,5
DE 15 A 19 AÑOS	4.698	0		0							0,0
DE 20 A 24 AÑOS	7.044	3		3	2			1			4,3
DE 25 A 29 AÑOS	5.696	3		3			1	2			5,3
DE 30 A 34 AÑOS	3.971	3		3	1			2			7,6
DE 35 A 39 AÑOS	2.294	6	1	4	2		1		1	1	26,2
DE 40 A 44 AÑOS	547	2		1			1			1	36,6
DE 45 A 49 AÑOS	21	0		0							0,0
DE 50 Y MAS AÑOS	0	0		0							0,0
SIN ESPECIFICAR	31	0		0							0,0

(*) **OTRAS CAUSAS OBSTETRICAS DIRECTAS: Comprende las siguientes causas:**

- Otros trastornos maternos relacionados principalmente con el embarazo.
- Otras complicaciones del embarazo no clasificables en otra parte.
- Otras complicaciones y las no especificadas del Puerperio.
- Otras complicaciones del trabajo de Parto.
- Otros problemas fetales o placentarios que afectan la atención de la Madre.
- Sepsis Puerperal importante.

(**) **CAUSAS OBSTETRICAS INDIRECTAS, referidas a:**

- Enfermedades infecciosas y parasitarias de la Madre, clasificables en otra parte, cuando complica el embarazo, el parto o el puerperio.
- Otras afecciones maternas concurrentes, clasificables en otra parte, cuando complican el embarazo, el parto o el puerperio.

NOTA: Para el cálculo de la tasa de mortalidad materna no se toma en cuenta el código O96, ya que involucra las muertes ocurridas después de los 42 días del parto.

**DEFUNCIONES FETALES SEGUN TIEMPO DE GESTACION Y RESIDENCIA DE LA MADRE - POR REGIONES
SANITARIAS Y AREAS PROGRAMATICAS
PROVINCIA DEL CHACO - AÑO 2018**

UDT	AREAS		TOTAL PROVINCIA	SEMANAS DE GESTACION				TASA DE MORTALIDAD FETAL ‰
	NRO	DENOMINACION		MENOS DE 20 SEMANAS	DE 20 A 27 SEMANAS	DE 28 Y MAS SEMANAS	SIN ESPECIF.	
TOTAL PROVINCIA			231	1	39	188	3	9,4
TOTAL REGION 1: UMDESCH			28	0	4	24	0	13,0
14	35	LA TIGRA	1		1			7,7
	36	LA CLOTILDE	1			1		11,4
	37	SAN BERNARDO	4		1	3		14,9
	39	SAMUHU	2			2		40,8
	40	VILLA ANGELA	14		2	12		12,5
	40	ENRIQUE URIEN	0					0,0
	41	CORONEL DU GRATY	3			3		12,7
	42	SANTA SYLVINA	3			3		13,2
	43	CHOROTIS	0					0,0
TOTAL REGION 2: CENTRO CHAQUEÑA			29	0	3	26	0	10,7
9	11	LAS GARCITAS	1			1		8,2
	13	CAPITAN SOLARI	0					0,0
	14	COLONIA ELISA	1			1		8,5
	30	EL PALMAR	0					0,0
	31	QUITILIPÍ	13			11		16,3
	32	COLONIA ABORIGEN	2			2		14,1
	33	MACHAGAI	5			5		6,9
	34	PCIA DE LA PLAZA	4			4		12,2
	38	VILLA BERTHET	3		1	2		8,5
TOTAL REGION 3: ORIENTAL CHAQUEÑA			16	1	4	10	1	11,2
10	15	LA VERDE	1			1		15,2
	16	LAPACHITO	0					0,0
	17	LA ESCONDIDA	0					0,0
	18	MAKALLE	3		3			27,3
	18	LAGUNA BLANCA	0					0,0
	19	PUERTO TIROL	1			1		4,2
	19	COLONIA POPULAR	1		1			83,3
11	1	PUERTO BERMEJO	0					0,0
	1	PUERTO EVA PERON	0					0,0
	2	GENERAL VEDIA	1			1		12,3
	3	LA LEONESA	0					0,0
	4	LAS PALMAS	2			2		18,5
	5	ISLA DEL CERRITO	1			1		25,6
	6	COLONIA BENITEZ	0					0,0
13	7	MARGARITA BELEN	3			3		22,7
	10	BASAIL	0					0,0
	20	COTE-LAI	1	1				33,3
	21	CHARADAI	2			1	1	44,4
	TOTAL REGION 4: SUDOESTE II			23	0	3	20	0
15	52	CORZUELA	3			3		7,6
	53	LAS BREÑAS	5		2	3		7,4
	53	LAS PIEDRITAS	0					0,0
	54	CHARATA	8		1	7		11,3
	55	GENERAL PINEDO	4			4		11,5
	56	GANCEDO	0					0,0
	56	GENERAL CAPSEVILA	1			1		83,3
	57	HERMOSO CAMPO	2			2		13,8
TOTAL REGION 5: IMPENETRABLE			24	0	2	22	0	8,6
1	58	EL SAUZALTO	2			2		11,5
	59	EL SAUZAL	0					0,0
	59	WICHI EL PINTADO	0					0,0
2	60	COMANDANCIA FRIAS	1			1		27,0
	61	NUEVA POMPEYA	3			3		19,0
3	62	FUERTE ESPERANZA	1			1		13,7
	63	EL ESPINILLO	4			4		50,6
	64	VILLA RIO BERMEJITO	3			3		9,5
4	65	MIRAFLORES	0					0,0
	66	JUAN JOSE CASTELLI	4		1	3		4,2
	67	TRES ISLETAS	6		1	5		9,5
TOTAL REGION 6: NORTE			15	0	0	15	0	9,1
8	12	COLONIAS UNIDAS	1			1		10,1
	44	PAMPA DEL INDIO	6			6		11,5
	45	PRESIDENCIA ROCA	0					0,0
	46	LAGUNA LIMPIA	0					0,0

UDT	AREAS		TOTAL PROVINCIA	SEMANAS DE GESTACION				TASA DE MORTALIDAD FETAL ‰
	NRO	DENOMINACION		MENOS DE 20 SEMANAS	DE 20 A 27 SEMANAS	DE 28 Y MAS SEMANAS	SIN ESPECIF.	
8	47	GRAL SAN MARTIN	6			6		7,7
	48	CIERVO PETISO	1			1		66,7
	49	PAMPA ALMIRON	0					0,0
	50	SELVA RIO DE ORO	0					0,0
	51	LA EDUGIVIS	1			1		58,8
TOTAL REGION 7: CENTRO OESTE			25	0	6	19	0	6,4
5	22	TACO POZO	1		1			4,9
6	23	LOS FRENTONES	3			3		13,6
	24	PAMPA DEL INFIERNO	1		1			3,6
	25	CONCEPCION DEL BERMEJO	0					0,0
	26	AVIA TERAÍ	3			3		11,9
7	27	NAPENAY	0					0,0
	28	CAMPO LARGO	1		1			2,8
	29	PCIA ROQUE SAENZ PEÑA	16		3	3		6,8
TOTAL REGION 8: METROPOLITANA			71	0	17	52	2	9,5
12	8	RESISTENCIA	47		11	35	1	8,9
	8	BARRANQUERAS	4		1	2	1	4,0
	8	FONTANA	18		4	14		19,4
	8	PUERTO VILELAS	2		1	1		7,7
	9	COLONIA BARANDA	0					0,0

DEPARTAMENTO DE ESTADISTICA SANITARIA - MINISTERIO DE SALUD PUBLICA - PROVINCIA DEL CHACO

**DEFUNCIONES FETALES POR TIEMPO DE GESTACION Y CAUSA DE MUERTE
PROVINCIA DEL CHACO - AÑO 2018**

CAUSA DE MUERTE		TOTAL PROVINCIA	TASA DE MORTALIDAD FETAL	SEMANAS DE GESTACION			
COD.	DESCRIPCION			MENOS DE 20 SEMANAS	DE 20 A 27 SEMANAS	DE 28 Y MAS SEMANAS	SIN ESPECIFI
TOTAL PROVINCIA		231	9,4	1	39	188	3
P00	FETO Y RECIEN NACIDO AFECTADOS POR CONDICIONES DE LA MADRE NO RELACIONADAS CON EL EMBARAZO ACTUAL	42	1,7		4	36	2
P01	FETO Y RECIEN NACIDO AFECTADOS POR COMPLICACIONES MATERNAS DEL EMBARAZO	3	0,1			2	
P02	FETO Y RECIEN NACIDO AFECTADOS POR COMPLICACIONES DE LA PLACENTA, CORDON UMBILICAL Y MEMBRANAS	32	1,3		6	26	
P03	FETO Y RECIEN NACIDO AFECTADOS POR CONDICIONES DE LA MADRE OTRAS COMPLICACIONES DEL TRABAJO DE PARTO Y DEL PARTO	2	0,1			2	
P05	RETARDO DEL CRECIMIENTO FETAL Y DESNUTRICION FETAL	3	0,1		1	2	
P20	HIPOXIA INTRAUTERINA	48	2,0		5	43	
P83	OTRAS AFECCIONES DE LA PIEL ESPECIFICAS DEL FETO Y DEL RECIEN NACIDO	1	0,0			1	
P95	DEFUNCIONES FETALES DE CAUSA NO ESPECIFICADA	86	3,5	1	19	66	
Q24	OTRAS MALFORMACIONES CONGENITAS DEL CORAZON	1	0,0			1	
Q76	MALFORMACIONES CONGENITAS DE LA COLUMNA VERTEBRAL Y TORAX OSEO	1	0,0			1	
Q89	OTRAS MALFORMACIONES CONGENITAS, NCOP	10	0,4		3	6	1
Q90	SINDROME DE DOWN	1	0,0			1	
Q91	SINDROME DE EDWARDS Y SINDROME DE PATAU	1	0,0			1	

DEPARTAMENTO DE ESTADISTICA SANITARIA - MINISTERIO DE SALUD PUBLICA - PROVINCIA DEL CHACO

PRINCIPALES CAUSAS DE DEFUNCIONES FETALES PROVINCIA DEL CHACO - AÑO 2018

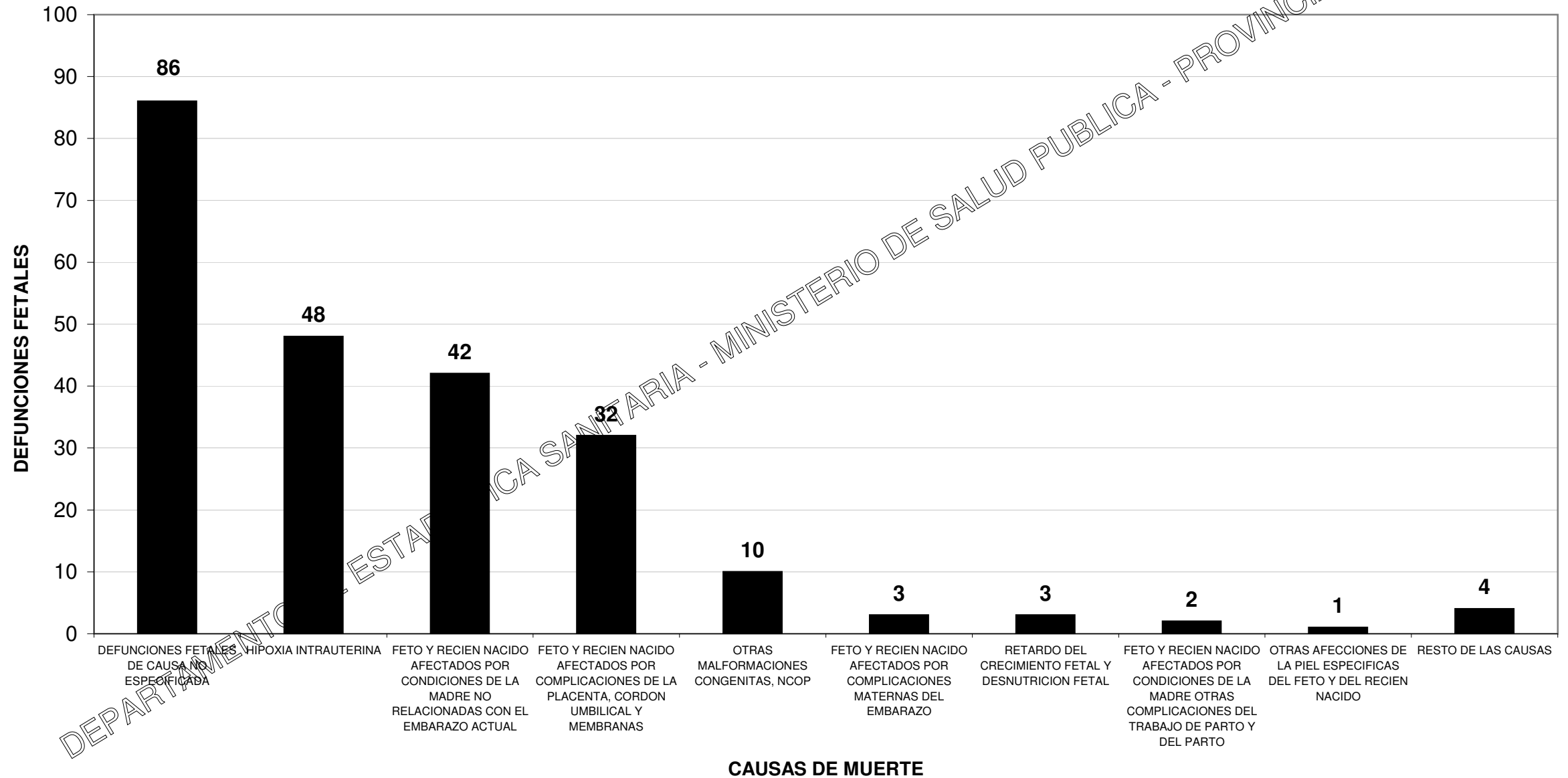

DEPARTAMENTO DE ESTADÍSTICA SANITARIA - MINISTERIO DE SALUD PUBLICA - PROVINCIA DEL CHACO

**DEFUNCIONES INFANTILES, NEONATALES Y POSNEONATALES, POR CAUSA DE MUERTE
PROVINCIA DEL CHACO - AÑO 2018**

CAUSA DE MUERTE		TOTAL PROVINCIA	NEONATALES (Menos de 28 días)		POSNEONATALES (De 28 días a 11 meses)	TASA DE MORTALIDAD INFANTIL		
DESCRIPCION	CODIGO CIE-10		TOTAL	PRECOCES (De 0 a 6 días)			TARDIAS (De 7 a 27 días)	
TOTAL PROVINCIA		219	119	96	23	100	0	8,9
CIERTAS AFECCIONES INFECCIOSAS Y PARASITARIAS (A00-B99)		14	2	2	0	12	0	0,6
Diarrea y gastroenteritis de presunto origen infeccioso	A09	2				2		0,1
Otras enfermedades infecciosas intestinales	A00-A08	0						0,0
Tuberculosis	A15-A19 B90	0						0,0
Tétano Neonatal	A33	0						0,0
Otros Tétanos	A35	0						0,0
Difteria	A36	0						0,0
Coqueluche	A37	1				1		0,0
Infección meningocócica	A39	0						0,0
Septicemia	A40-A41	8				8		0,3
Poliomielitis Aguda	A80	0						0,0
Sarampión	B05	0						0,0
Rubeola	B06	0						0,0
Enfermedad por Virus de la Inmunodeficiencia Humana	B20-B24	0						0,0
Hepatitis Viral	B15-B19	0						0,0
Otras enfermedades virales	A81-B04 B07-B14 B25-34	0						0,0
Demás enfermedades infecciosas y parasitarias		3	2	2		1		0,1
TUMORES (C00-D48)		0	0	0	0	0	0	0,0
Leucemia	C91-C95	0						0,0
Todos los demás tumores malignos	C00-C97	0						0,0
Carcinomas in situ y de evolución incierta - Tumores benignos y de naturaleza no especificada	D00-D48	0						0,0
ENFERMEDADES DE LA SANGRE Y DE LOS ORGANOS HEMATOPOYETICOS (D50-D89)		0	0	0	0	0	0	0,0
Anemias	D50-D64	0						0,0
Demás enfermedades de la sangre y de los órganos hematopoyéticos		0						0,0
ENFERMEDADES ENDOCRINAS, NUTRICIONALES Y METABOLICAS (E00-E89)		2	1	1	0	1	0	0,1
Desnutrición y otras deficiencias nutricionales	E40-E46 E50-E64	0						0,0
Demás enfermedades endocrinas, nutricionales y metabólicas		2	1	1		1		0,1
ENFERMEDADES DEL SISTEMA NERVIOSO (G00-G98)		7	0	0	0	7	0	0,3
Meningitis	G00-G03	3				3		0,1
Demás enfermedades del Sistema Nervioso		4				4		0,2
ENFERMEDADES DEL OIDO Y DE LA APOFISIS MASTOIDEA	H60-H95	0						0,0

CAUSA DE MUERTE		TOTAL PROVINCIA	NEONATALES (Menos de 28 días)			POSNEONATALES (De 28 días a 11 meses)	SIN ESPECIF.	TASA DE MORTALIDAD INFANTIL
DESCRIPCION	CODIGO CIE-10		TOTAL	PRECOCES (De 0 a 6 días)	TARDIAS (De 7 a 27 días)			
ENFERMEDADES DEL SISTEMA CIRCULATORIO	I00-I99	5				5	0,2	
ENFERMEDADES DEL SISTEMA RESPIRATORIO (J00-J99)		16	0	0	0	16	0,7	
Gripe A	J09	0					0,0	
Otras Influenzas	J10-J11	0					0,0	
Neumonía	J12-J18	6				6	0,2	
Otras infecciones respiratorias agudas	J00-J06 J20-22	1				1	0,0	
Broncoaspiración	J69	6				6	0,2	
Demás enfermedades del Sistema Respiratorio		3				3	0,1	
ENFERMEDAD DEL SISTEMA DIGESTIVO	K00-K93	0					0,0	
ENFERMEDADES DEL SISTEMA GENITOURINARIO	N00-N99	3				3	0,1	
CIERTAS AFECCIONES ORIGINADAS EN EL PERIODO PERINATAL (P00-P96)		92	87	74	13	5	0	
R.N. afectado por factores maternos y por complicaciones del embarazo, del trabajo de parto y del parto	P00-P04	5	5	5			0,2	
Trastornos relacionados con la duración de la gestación y el crecimiento fetal	P05-P08	3	3	3			0,1	
Traumatismo del nacimiento	P10-P15	0					0,0	
Hipoxia intrauterina y asfixia del nacimiento	P20-P21	15	13	12	1	2	0,6	
Dificultad respiratoria del R.N.	P22	30	29	25	4	1	1,2	
Neumonía congénita	P23	0					0,0	
Otras afecciones respiratorias del R.N.	P24-P28	16	16	14	2		0,7	
Sepsis bacteriana del R.N.	P36	16	15	10	5	1	0,7	
Onfalitis del R.N.	P38	0					0,0	
Trastornos hemorrágicos y hematológicos del R.N.	P50-P61	2	2	1	1		0,1	
Demás afecciones perinatales		5	4	4		1	0,2	
MALFORMACIONES CONGENITAS, DEFORMIDADES Y ANOMALIAS CROMOSOMICAS (Q00-Q99)		48	24	17	7	24	0	
Hidrocefalo congénito y espina bífida	Q03 Q05	3				3	0,1	
Otras malformaciones congénitas del Sistema Nervioso	Q00-Q02 Q04 Q06 Q07	7	6	6		1	0,3	
Malformaciones congénitas del corazón	Q20-Q24	16	6	4	2	10	0,7	
Otras malformaciones congénitas del Sistema Circulatorio	Q25-Q28	3	2	1	1	1	0,1	
Síndrome de Down y otras anomalías cromosómicas	Q90-Q99	2				2	0,1	
Demás malformaciones congénitas		17	10	6	4	7	0,7	
SINTOMAS, SIGNOS Y HALLAZGOS ANORMALES NO CLASIFICADOS EN OTRA PARTE (R00-R99)		23	3	2	1	20	0	
Síndrome de muerte súbita infantil	R95	16	3	2	1	13	0,7	
Demás síntomas, signos y hallazgos anormales no clasificados en otra parte		7				7	0,3	
CAUSAS EXTERNAS DE MORBILIDAD Y DE MORTALIDAD (V01-Y98)		9	2	0	2	7	0	
Accidentes de transporte	V01-V99	2				2	0,1	
Ahogamiento y sumersión accidentales	W65-W74	1				1	0,0	
Otros accidentes que obstruyen la respiración	W75-W84	4	1		1	3	0,2	

CAUSA DE MUERTE		TOTAL PROVINCIA	NEONATALES (Menos de 28 días)			POSNEONATALES (De 28 días a 11 meses)	SIN ESPECIF.	TASA DE MORTALIDAD INFANTIL
DESCRIPCION	CODIGO CIE-10		TOTAL	PRECOCES (De 0 a 6 días)	TARDIAS (De 7 a 27 días)			
Exposición al humo, fuego y llamas	X00-X09	0					0,0	
Envenenamiento accidental por, y exposición a, sustancias nocivas	X40-X49	1					0,0	
Agresiones	X85-Y09	0					0,0	
Demás causas externas		1	1		1		0,0	

DEPARTAMENTO DE ESTADISTICA SANITARIA - MINISTERIO DE SALUD PUBLICA - PROVINCIA DEL CHACO

PRINCIPALES CAUSAS DE DEFUNCIONES INFANTILES PROVINCIA DEL CHACO - AÑO 2018

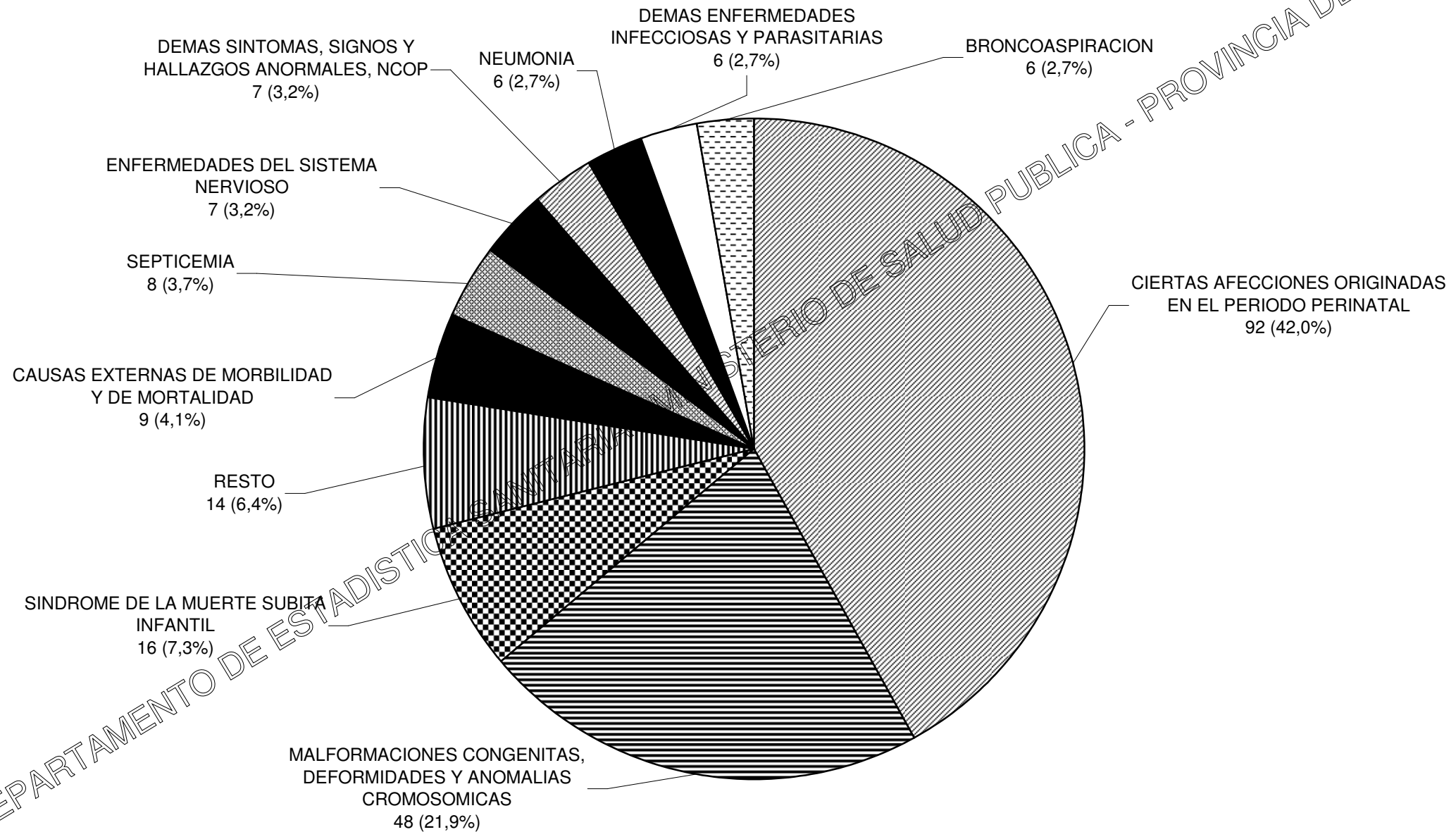

**DEFUNCIONES INFANTILES SEGUN PESO AL NACER Y EDAD DE LA MADRE
PROVINCIA DEL CHACO - AÑO 2018**

EDAD DE LA MADRE	PESO AL NACER (en gramos)								
	TOTAL PROV.	MENOS DE 1.000	DE 1.000 A 1.499	DE 1.500 A 1.999	DE 2.000 A 2.499	DE 2.500 A 2.999	DE 3.000 A 3.499	DE 3.500 Y MAS	SIN ESPECIFICAR
TOTAL PROVINCIA	219	56	31	19	18	18	24	28	25
MENOS DE 15 AÑOS	6		2	2		1	1		
DE 15 AÑOS	3		2				1		
DE 16 A 17 AÑOS	16	3	2	1	4		2	3	1
DE 18 A 19 AÑOS	28	5	4	1	1	5		8	4
DE 20 A 24 AÑOS	49	11	10	6	2	3	10	6	1
DE 25 A 29 AÑOS	40	6	5	7	8	3	5	4	2
DE 30 A 34 AÑOS	29	15	5	1		1	4	3	
DE 35 A 39 AÑOS	19	9	1	1	2	1	1	3	1
DE 40 A 44 AÑOS	5	3				1			1
DE 45 A 49 AÑOS	1				1				
DE 50 AÑOS Y MAS	0								
SIN ESPECIFICAR	23	4						1	15

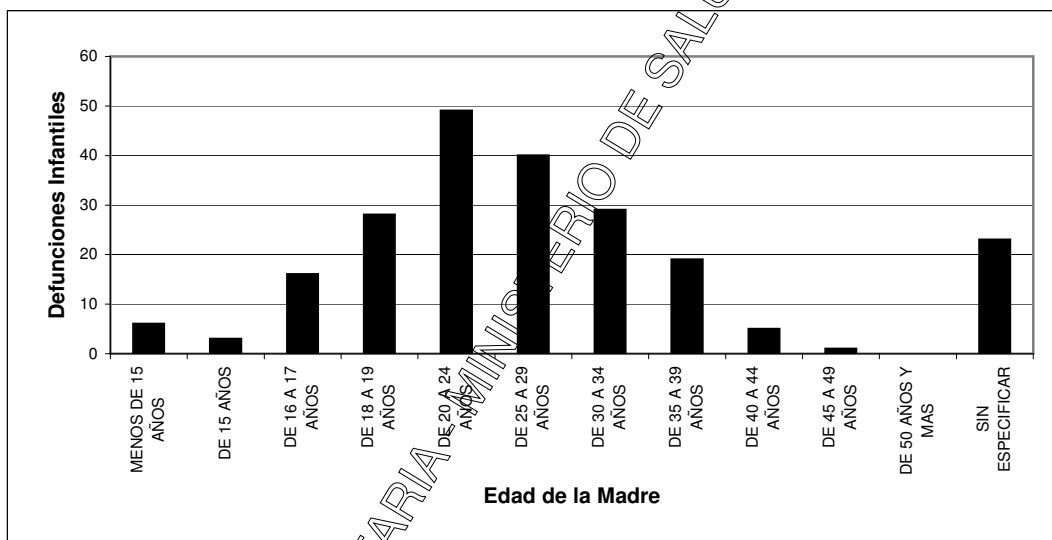

DEPARTAMENTO DE ESTADISTICA SANITARIA

MINISTERIO DE SALUD PUBLICA - PROVINCIA DEL CHACO

DEFUNCIONES INFANTILES SEGUN PESO AL NACER Y EDAD DE LA MADRE
PROVINCIA DEL CHACO - AÑO 2018
 REGION SANITARIA 1: UMDESCH

EDAD DE LA MADRE	PESO AL NACER (en gramos)								
	TOTAL PROV.	MENOS DE 1.000	DE 1.000 A 1.499	DE 1.500 A 1.999	DE 2.000 A 2.499	DE 2.500 A 2.999	DE 3.000 A 3.499	DE 3.500 Y MAS	SIN ESPECIF.
TOTAL PROVINCIA	10	2	4	1	0	1	0	2	0
MENOS DE 15 AÑOS	0								
DE 15 AÑOS	0								
DE 16 A 17 AÑOS	0								
DE 18 A 19 AÑOS	0								
DE 20 A 24 AÑOS	3		2					1	
DE 25 A 29 AÑOS	3		2			1			
DE 30 A 34 AÑOS	3	1		1				1	
DE 35 A 39 AÑOS	0								
DE 40 A 44 AÑOS	0								
DE 45 A 49 AÑOS	0								
DE 50 AÑOS Y MAS	0								
SIN ESPECIFICAR	1	1							

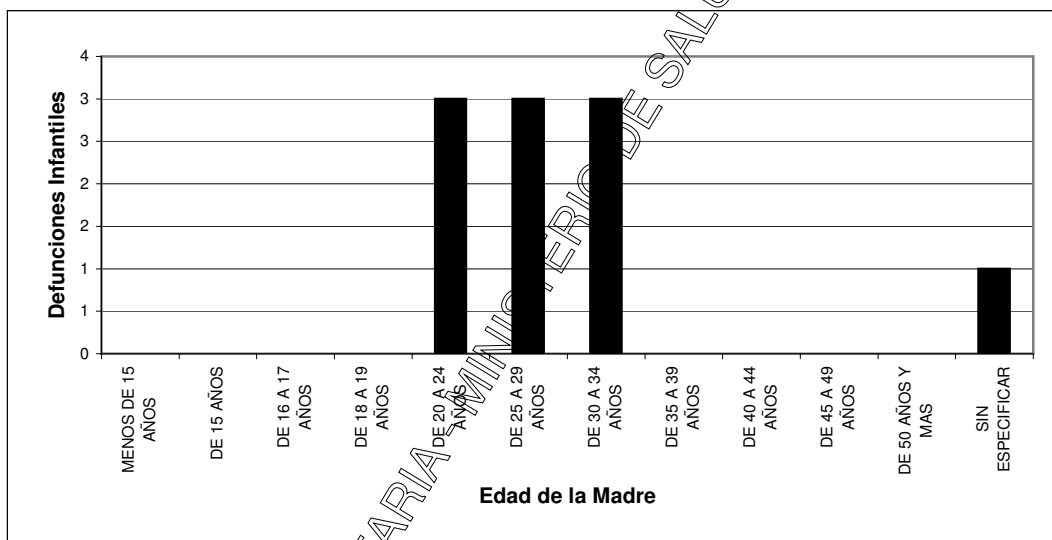

DEPARTAMENTO DE ESTADISTICA SANITARIA

MINISTERIO DE SALUD PUBLICA - PROVINCIA DEL CHACO

DEFUNCIONES INFANTILES SEGUN PESO AL NACER Y EDAD DE LA MADRE
PROVINCIA DEL CHACO - AÑO 2018
 REGION SANITARIA 2: CENTRO CHAQUEÑA

EDAD DE LA MADRE	PESO AL NACER (en gramos)								
	TOTAL PROV.	MENOS DE 1.000	DE 1.000 A 1.499	DE 1.500 A 1.999	DE 2.000 A 2.499	DE 2.500 A 2.999	DE 3.000 A 3.499	DE 3.500 Y MAS	SIN ESPECIF.
TOTAL PROVINCIA	31	4	4	4	4	1	4	5	5
MENOS DE 15 AÑOS	0								
DE 15 AÑOS	1						1		
DE 16 A 17 AÑOS	2				1		1		
DE 18 A 19 AÑOS	5	1	1		1	1			1
DE 20 A 24 AÑOS	6		1	1			2	2	
DE 25 A 29 AÑOS	8	1	1	3	1			1	1
DE 30 A 34 AÑOS	2		1					1	
DE 35 A 39 AÑOS	2							1	1
DE 40 A 44 AÑOS	1	1							
DE 45 A 49 AÑOS	1				1				
DE 50 AÑOS Y MAS	0								
SIN ESPECIFICAR	3	1							2

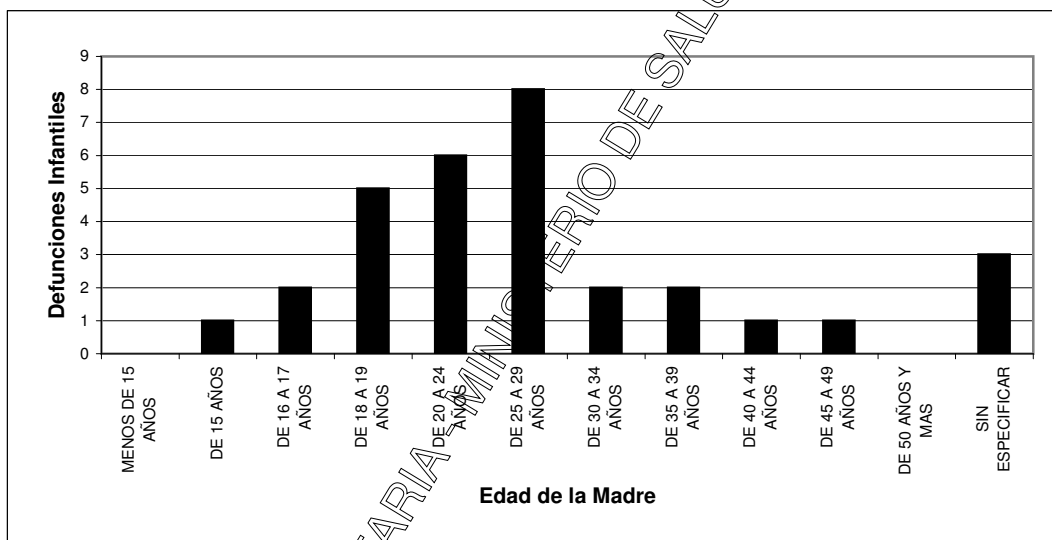

DEPARTAMENTO DE ESTADISTICA SANITARIA - MINISTERIO DE SALUD PUBLICA - PROVINCIA DEL CHACO

DEFUNCIONES INFANTILES SEGUN PESO AL NACER Y EDAD DE LA MADRE
PROVINCIA DEL CHACO - AÑO 2018
 REGION SANITARIA 3: ORIENTAL CHAQUEÑA

EDAD DE LA MADRE	PESO AL NACER (en gramos)								
	TOTAL PROV.	MENOS DE 1.000	DE 1.000 A 1.499	DE 1.500 A 1.999	DE 2.000 A 2.499	DE 2.500 A 2.999	DE 3.000 A 3.499	DE 3.500 Y MAS	SIN ESPECIF.
TOTAL PROVINCIA	8	3	1	0	2	1	0	0	1
MENOS DE 15 AÑOS	0								
DE 15 AÑOS	0								
DE 16 A 17 AÑOS	1				1				
DE 18 A 19 AÑOS	0								
DE 20 A 24 AÑOS	1		1						
DE 25 A 29 AÑOS	4	2			1	1			
DE 30 A 34 AÑOS	0								
DE 35 A 39 AÑOS	1	1							
DE 40 A 44 AÑOS	0								
DE 45 A 49 AÑOS	0								
DE 50 AÑOS Y MAS	0								
SIN ESPECIFICAR	1								1

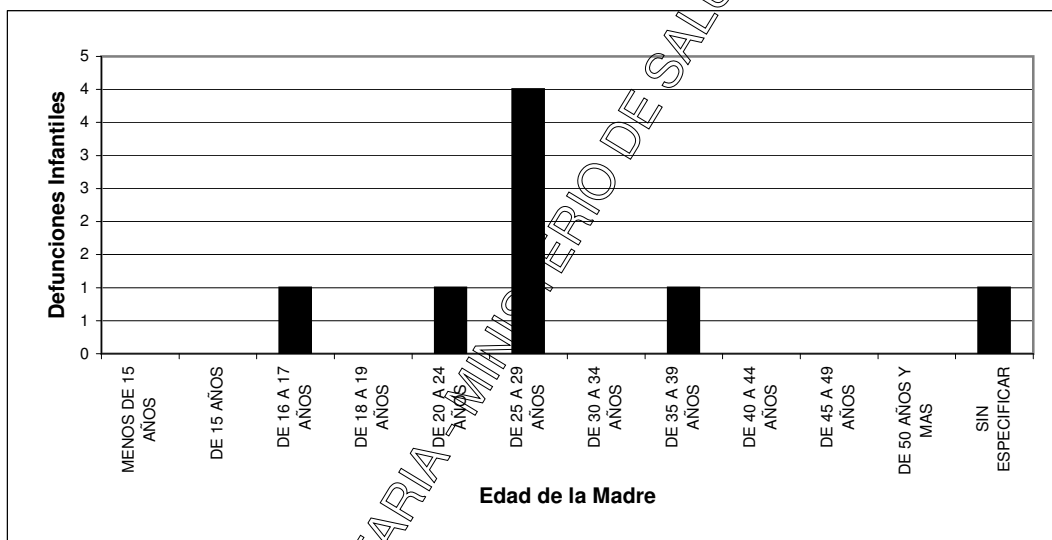

DEPARTAMENTO DE ESTADISTICA SANITARIA - MINISTERIO DE SALUD PUBLICA - PROVINCIA DEL CHACO

DEFUNCIONES INFANTILES SEGUN PESO AL NACER Y EDAD DE LA MADRE
PROVINCIA DEL CHACO - AÑO 2018
REGION SANITARIA 4: SUDOESTE II

EDAD DE LA MADRE	PESO AL NACER (en gramos)								
	TOTAL PROV.	MENOS DE 1.000	DE 1.000 A 1.499	DE 1.500 A 1.999	DE 2.000 A 2.499	DE 2.500 A 2.999	DE 3.000 A 3.499	DE 3.500 Y MAS	SIN ESPECIF.
TOTAL PROVINCIA	30	10	4	3	3	3	3	1	3
MENOS DE 15 AÑOS	0								
DE 15 AÑOS	1		1						
DE 16 A 17 AÑOS	0								
DE 18 A 19 AÑOS	1							1	
DE 20 A 24 AÑOS	13	4	3	3		1	2		
DE 25 A 29 AÑOS	5				2	1	1		1
DE 30 A 34 AÑOS	5	5							
DE 35 A 39 AÑOS	2	1			1				
DE 40 A 44 AÑOS	0								
DE 45 A 49 AÑOS	0								
DE 50 AÑOS Y MAS	0								
SIN ESPECIFICAR	3								2

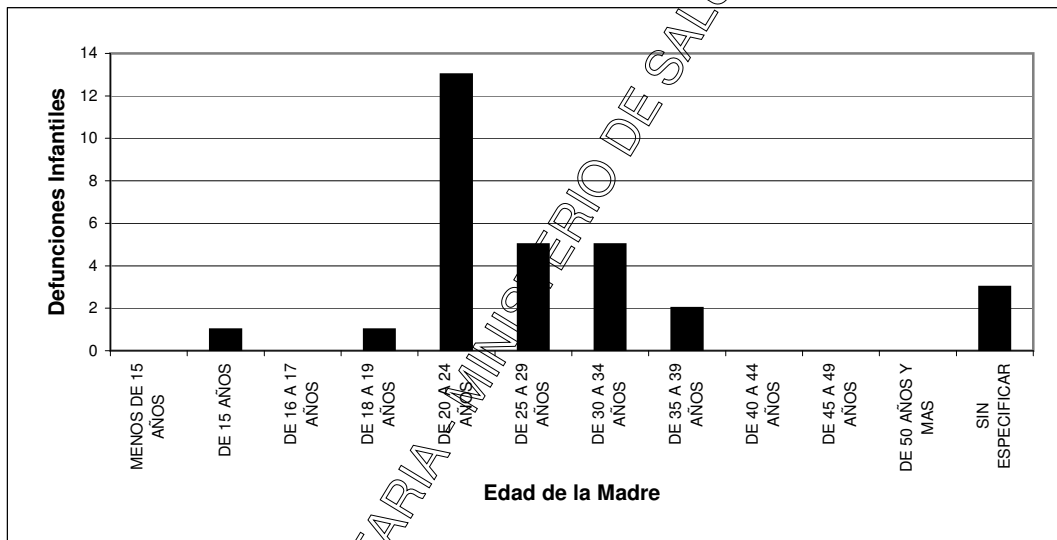

DEPARTAMENTO DE ESTADISTICA SANITARIA

MINISTERIO DE SALUD PUBLICA - PROVINCIA DEL CHACO

DEFUNCIONES INFANTILES SEGUN PESO AL NACER Y EDAD DE LA MADRE
PROVINCIA DEL CHACO - AÑO 2018
REGION SANITARIA 5: IMPENETRABLE

EDAD DE LA MADRE	PESO AL NACER (en gramos)								
	TOTAL PROV.	MENOS DE 1.000	DE 1.000 A 1.499	DE 1.500 A 1.999	DE 2.000 A 2.499	DE 2.500 A 2.999	DE 3.000 A 3.499	DE 3.500 Y MAS	SIN ESPECIF.
TOTAL PROVINCIA	30	7	4	2	1	3	2	6	5
MENOS DE 15 AÑOS	4		1	1		1	1		
DE 15 AÑOS	1		1						
DE 16 A 17 AÑOS	5	1	1				1	1	1
DE 18 A 19 AÑOS	4	1						2	1
DE 20 A 24 AÑOS	7	3		1	1			1	1
DE 25 A 29 AÑOS	1							1	
DE 30 A 34 AÑOS	2	1	1						
DE 35 A 39 AÑOS	3	1				1		1	
DE 40 A 44 AÑOS	0								
DE 45 A 49 AÑOS	0								
DE 50 AÑOS Y MAS	0								
SIN ESPECIFICAR	3								2

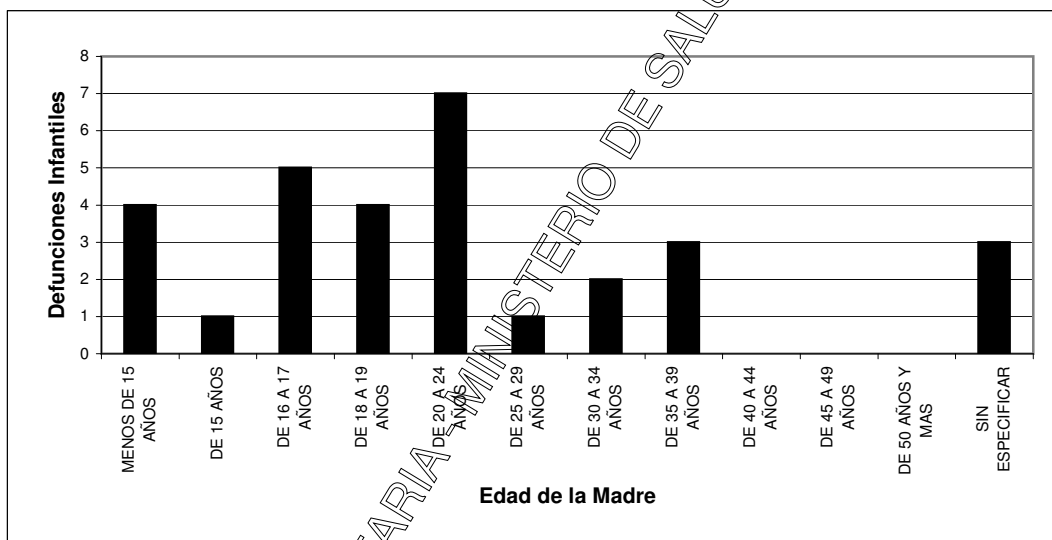

DEPARTAMENTO DE ESTADISTICA SANITARIA - MINISTERIO DE SALUD PUBLICA - PROVINCIA DEL CHACO

DEFUNCIONES INFANTILES SEGUN PESO AL NACER Y EDAD DE LA MADRE
PROVINCIA DEL CHACO - AÑO 2018
 REGION SANITARIA 6: NORTE

EDAD DE LA MADRE	PESO AL NACER (en gramos)								
	TOTAL PROV.	MENOS DE 1.000	DE 1.000 A 1.499	DE 1.500 A 1.999	DE 2.000 A 2.499	DE 2.500 A 2.999	DE 3.000 A 3.499	DE 3.500 Y MAS	SIN ESPECIF.
TOTAL PROVINCIA	9	0	0	3	1	1	2	1	1
MENOS DE 15 AÑOS	0								
DE 15 AÑOS	0								
DE 16 A 17 AÑOS	1				1				
DE 18 A 19 AÑOS	2					1		1	
DE 20 A 24 AÑOS	1						1		
DE 25 A 29 AÑOS	2			2					
DE 30 A 34 AÑOS	0								
DE 35 A 39 AÑOS	2			1					
DE 40 A 44 AÑOS	1								1
DE 45 A 49 AÑOS	0								
DE 50 AÑOS Y MAS	0								
SIN ESPECIFICAR	0								

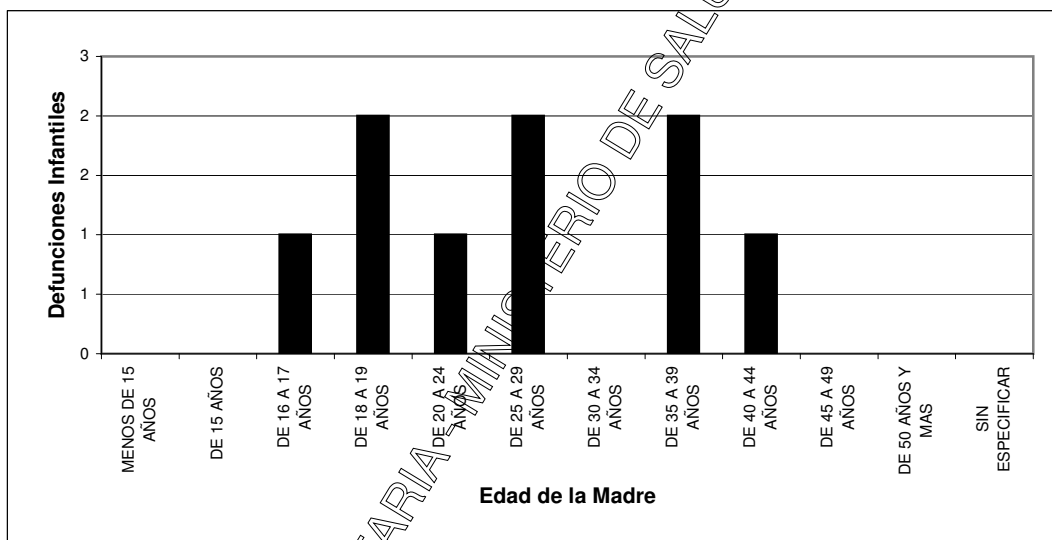

DEPARTAMENTO DE ESTADISTICA SANITARIA

MINISTERIO DE SALUD PUBLICA - PROVINCIA DEL CHACO

DEFUNCIONES INFANTILES SEGUN PESO AL NACER Y EDAD DE LA MADRE
PROVINCIA DEL CHACO - AÑO 2018
 REGION SANITARIA 7: CENTRO OESTE

EDAD DE LA MADRE	PESO AL NACER (en gramos)								
	TOTAL PROV.	MENOS DE 1.000	DE 1.000 A 1.499	DE 1.500 A 1.999	DE 2.000 A 2.499	DE 2.500 A 2.999	DE 3.000 A 3.499	DE 3.500 Y MAS	SIN ESPECIF.
TOTAL PROVINCIA	49	8	8	1	4	5	7	10	6
MENOS DE 15 AÑOS	0								
DE 15 AÑOS	0								
DE 16 A 17 AÑOS	5	2	1		1			1	
DE 18 A 19 AÑOS	9		1	1		2		4	1
DE 20 A 24 AÑOS	8	1	2			1	4		
DE 25 A 29 AÑOS	9		2		3		2	2	
DE 30 A 34 AÑOS	8	4	1			1	1	1	
DE 35 A 39 AÑOS	2		1					1	
DE 40 A 44 AÑOS	0								
DE 45 A 49 AÑOS	0								
DE 50 AÑOS Y MAS	0								
SIN ESPECIFICAR	8	1						1	5

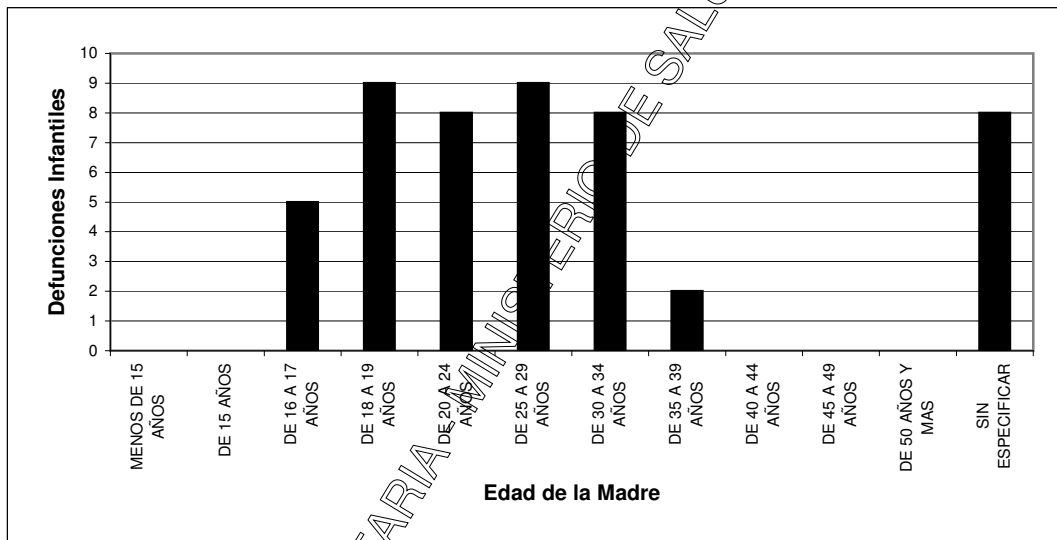

DEPARTAMENTO DE ESTADISTICA SANITARIA

MINISTERIO DE SALUD PUBLICA - PROVINCIA DEL CHACO

DEFUNCIONES INFANTILES SEGUN PESO AL NACER Y EDAD DE LA MADRE
PROVINCIA DEL CHACO - AÑO 2018
 REGION SANITARIA 8: METROPOLITANA

EDAD DE LA MADRE	PESO AL NACER (en gramos)								
	TOTAL PROV.	MENOS DE 1.000	DE 1.000 A 1.499	DE 1.500 A 1.999	DE 2.000 A 2.499	DE 2.500 A 2.999	DE 3.000 A 3.499	DE 3.500 Y MAS	SIN ESPECIF.
TOTAL PROVINCIA	52	22	6	5	3	3	6	3	4
MENOS DE 15 AÑOS	2		1	1					
DE 15 AÑOS	0								
DE 16 A 17 AÑOS	2			1				1	
DE 18 A 19 AÑOS	7	3	2			1			1
DE 20 A 24 AÑOS	10	3	1	1	1	1	1	2	
DE 25 A 29 AÑOS	8	3		2	1				
DE 30 A 34 AÑOS	9	4	2				3		
DE 35 A 39 AÑOS	7	6			1				
DE 40 A 44 AÑOS	3	2				1			
DE 45 A 49 AÑOS	0								
DE 50 AÑOS Y MAS	0								
SIN ESPECIFICAR	4	1							3

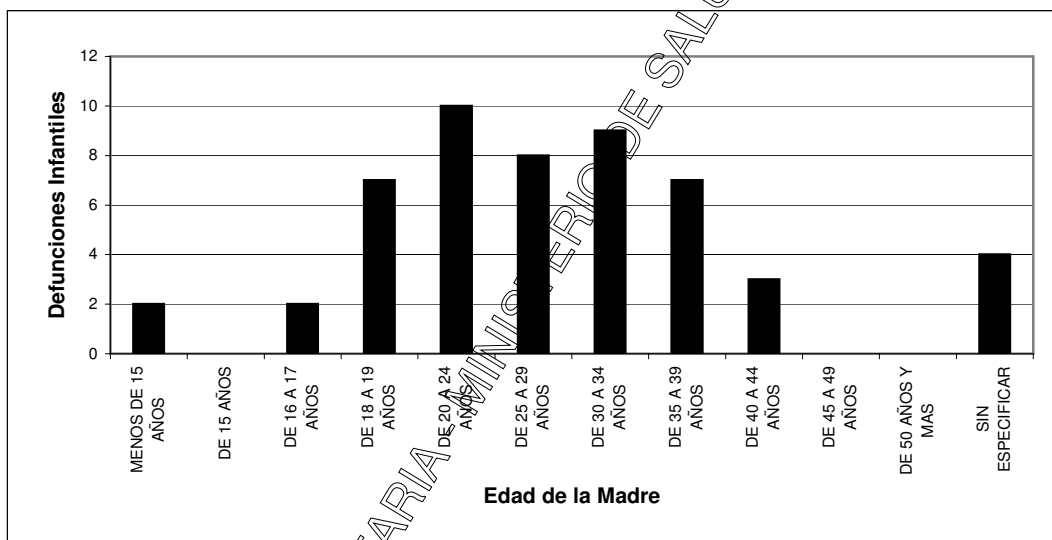

DEPARTAMENTO DE ESTADISTICA SANITARIA

MINISTERIO DE SALUD PUBLICA - PROVINCIA DEL CHACO

**DEFUNCIONES NEONATALES (MENORES DE 28 DIAS), PORCENTAJES SEGUN GRUPO DE CAUSAS BASADOS EN CRITERIOS DE REDUCIBILIDAD, POR REGIONES SANITARIAS
PROVINCIA DEL CHACO - AÑO 2018**

GRUPO DE CAUSAS	TOTAL PROVINCIA		TOTAL REGION I		TOTAL REGION II		TOTAL REGION III		TOTAL REGION IV		TOTAL REGION V		TOTAL REGION VI		TOTAL REGION VII		TOTAL REGION VIII	
	NRO	%	NRO	%	NRO	%	NRO	%	NRO	%	NRO	%	NRO	%	NRO	%	NRO	%
TOTAL PROVINCIA	119	100,0	9	100,0	9	100,0	4	100,0	16	100,0	16	100,0	4	100,0	25	100,0	36	100,0
TOTAL DE REDUCIBLES	93	78,2	5	55,6	6	66,7	2	50,0	14	87,5	9	56,3	3	75,0	23	92,0	31	86,1
REDUCIBLES PREFERENTEMENTE EN EL EMBARAZO	7	5,9			1	11,1			1	6,3							5	13,9
REDUCIBLES PREFERENTEMENTE EN EL PARTO	11	9,2	1	11,1					3	18,8					3	12,0	4	11,1
REDUCIBLES PREFERENTEMENTE EN EL R.N.	36	30,3	3	33,3	1	11,1	0	0,0	8	50,0	3	18,8	2	50,0	9	36,0	10	27,8
REDUCIBLES POR TRATAMIENTO CLINICO	25	21,0	3	33,3	1	11,1			7	43,8	1	6,3			7	28,0	6	16,7
REDUCIBLES POR TRATAMIENTO QUIRURGICO	0	0,0																
REDUCIBLES POR TRATAMIENTO CLINICO Y QUIRURGICO	11	9,2							1	6,3	2	12,5	2	50,0	2	8,0	4	11,1
REDUCIBLES EN EL PERIODO PERINATAL	38	31,9	1	11,1	4	44,4	2	50,0	2	12,5	6	37,5	1	25,0	10	40,0	12	33,3
OTRAS REDUCIBLES	1	0,8													1	4,0		
DIFICILMENTE REDUCIBLES	17	14,3	2	22,2	3	33,3	1	25,0	1	6,3	5	31,3			2	8,0	3	8,3
NO CLASIFICABLES	4	3,4	1	11,1					1	6,3			1	25,0			1	2,8
MAL DEFINIDAS	3	2,5									2	12,5					1	2,8
EXCLUIDAS	2	1,7		11,1			1	25,0										

NOTA:

Durante el año 2017 se realizó un Taller de Expertos para la actualización sobre la Clasificación de Defunciones Infantiles según Criterios de Reducibilidad. La propuesta aprobada se aplica en ésta publicación.

DEPARTAMENTO DE ESTADISTICA SANITARIA - MINISTERIO DE SALUD PUBLICA - PROVINCIA DEL CHACO

**DEFUNCIONES NEONATALES (MENORES DE 28 DIAS), PORCENTAJES SEGUN GRUPO DE CAUSAS BASADOS EN
CRITERIOS DE REDUCIBILIDAD
PROVINCIA DEL CHACO - AÑO 2018**

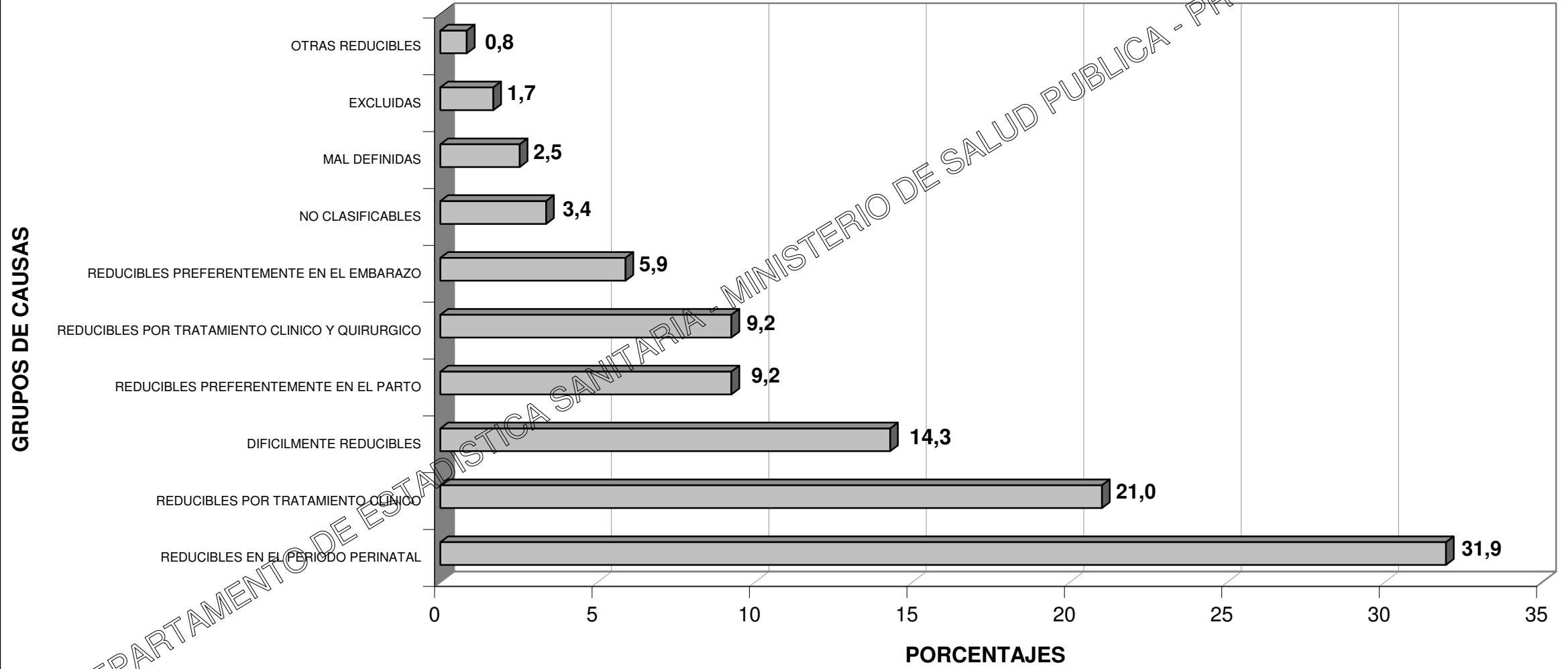

DEPARTAMENTO DE ESTADISTICA SANITARIA - MINISTERIO DE SALUD PUBLICA - PROVINCIA DEL CHACO

**DEFUNCIONES NEONATALES (MENORES DE 28 DIAS), SEGUN GRUPO DE CAUSAS BASADOS EN CRITERIOS DE REDUCIBILIDAD, POR TIPO DE DEFUNCION NEONATAL
PROVINCIA DEL CHACO - AÑO 2018**

GRUPO DE CAUSAS	TOTAL PROVINCIA		PRECOCES (De 0 a 6 días)			TARDIAS (De 7 a 27 días)		
	CANT.	T.M.I.	CANT.	%	T.M.I.	CANT.	%	T.M.I.
TOTAL PROVINCIA	119	4,9	96	80,7	3,9	23	19,3	0,9
TOTAL DE REDUCIBLES	93	3,8	74	62,2	3,0	19	16,0	0,8
REDUCIBLES PREFERENTEMENTE EN EL EMBARAZO	7	0,3	7	5,9	0,3			
REDUCIBLES PREFERENTEMENTE EN EL PARTO	11	0,4	10	8,4	0,4	1	0,8	0,0
REDUCIBLES PREFERENTEMENTE EN EL R.N.	36	1,5	27	22,7	1,1	9	7,6	0,4
REDUCIBLES POR TRATAMIENTO CLINICO	25	1,0	20	16,8	0,8	5	4,2	0,2
REDUCIBLES POR TRATAMIENTO QUIRURGICO	0	0,0						
REDUCIBLES POR TRATAMIENTO CLINICO Y QUIRURGICO	11	0,4	7	5,9	0,3	4	3,4	0,2
REDUCIBLES EN EL PERIODO PERINATAL	38	1,5	30	25,2	1,2	8	6,7	0,3
OTRAS REDUCIBLES	1	0,0				1	0,8	0,0
DIFICILMENTE REDUCIBLES	17	0,7	17	14,3	0,7			
NO CLASIFICABLES	4	0,2	2	1,7	0,1	2	1,7	0,1
MAL DEFINIDAS	3	0,1	2	1,7	0,1	1	0,8	0,0
EXCLUIDAS	2	0,1	1	0,8	0,0	1	0,8	0,0

NOTA:

Durante el año 2017 se realizó un Taller de Expertos para la actualización sobre la Clasificación de Defunciones Infantiles según Criterios de Reducibilidad. La propuesta aprobada se aplica en ésta publicación.

DEPARTAMENTO DE ESTADISTICA SANITARIA - MINISTERIO DE SALUD PUBLICA - PROVINCIA DEL CHACO

**DEFUNCIONES NEONATALES (MENORES DE 28 DIAS), SEGUN GRUPO DE CAUSAS BASADOS EN CRITERIOS DE REDUCIBILIDAD, POR TIPO DE DEFUNCION NEONATAL
PROVINCIA DEL CHACO - AÑO 2018**

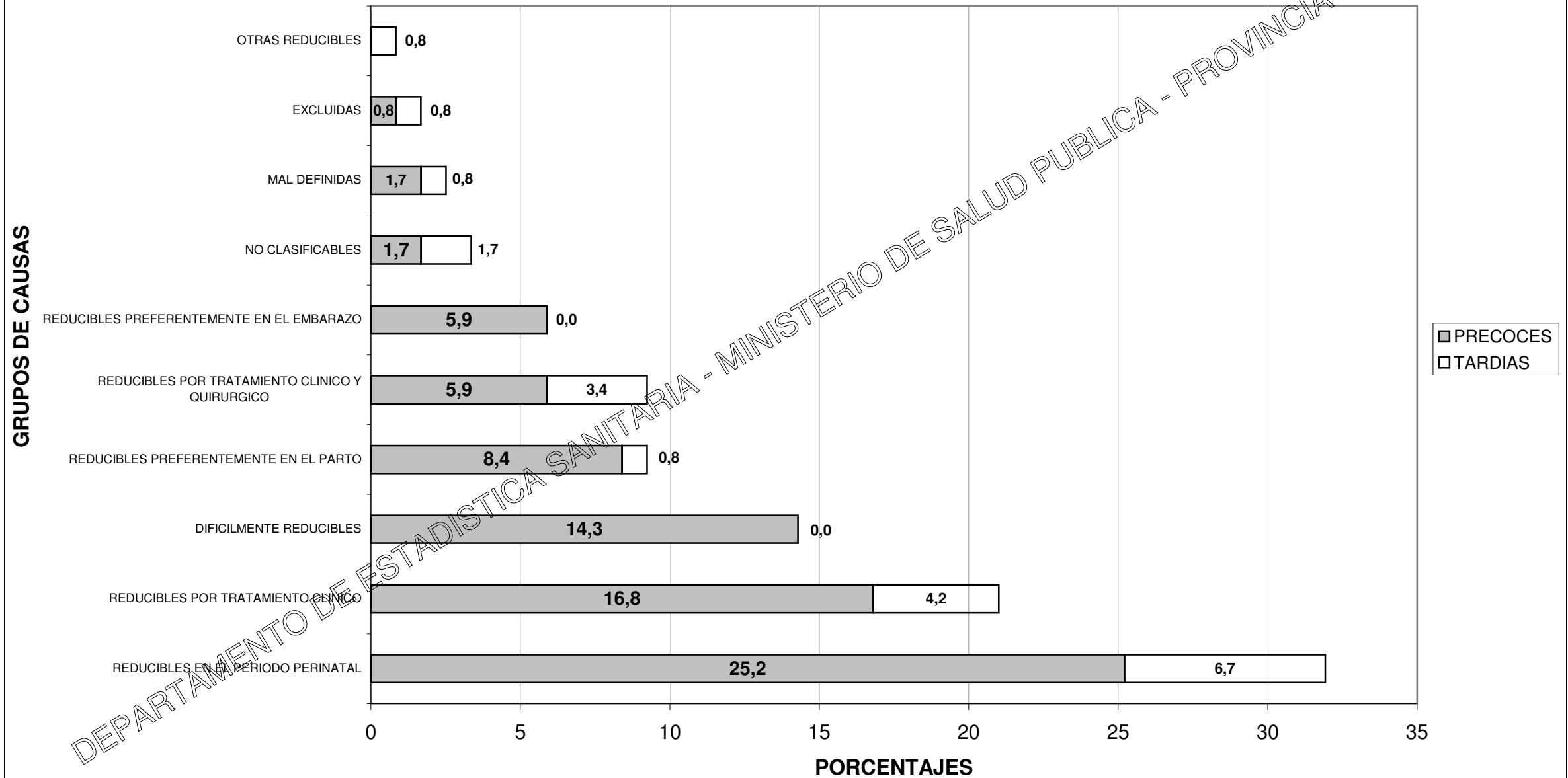

**DEFUNCIONES POSNEONATALES (DE 28 DIAS A 11 MESES), PORCENTAJES SEGUN GRUPO DE CAUSAS BASADOS EN CRITERIOS DE REDUCIBILIDAD, POR REGIONES SANITARIAS
PROVINCIA DEL CHACO - AÑO 2018**

GRUPO DE CAUSAS	TOTAL PROVINCIA		TOTAL REGION I		TOTAL REGION II		TOTAL REGION III		TOTAL REGION IV		TOTAL REGION V		TOTAL REGION VI		TOTAL REGION VII		TOTAL REGION VIII	
	NRO	%	NRO	%	NRO	%	NRO	%	NRO	%	NRO	%	NRO	%	NRO	%	NRO	%
TOTAL PROVINCIA	100	100,0	1	100,0	22	100,0	4	100,0	14	100,0	14	100,0	5	100,0	24	100,0	16	100,0
TOTAL DE REDUCIBLES	67	67,0	1	100,0	10	45,5	2	50,0	12	85,7	10	71,4	3	60,0	20	83,3	9	56,3
REDUCIBLES POR PREVENCION	1	1,0											1	20,0				
REDUCIBLES POR TRATAMIENTO	28	28,0			6	27,3	2	50,0	6	42,9	6	42,9	1	20,0	2	8,3	5	31,3
REDUCIBLES POR PREVENCION Y TRATAMIENTO	31	31,0	1	100,0	3	13,6			4	28,6	4	28,6	1	20,0	14	58,3	4	25,0
OTRAS REDUCIBLES	7	7,0			1	4,5			2	14,3					4	16,7		
DIFICILMENTE REDUCIBLES	3	3,0			1	4,5											2	12,5
MAL DEFINIDAS	7	7,0			2	9,1			1	7,1	1	7,1	1	20,0	1	4,2	1	6,3
NO CLASIFICABLES	20	20,0			8	36,4	2	50,0	1	7,1	1	7,1	1	20,0	3	12,5	4	25,0
EXCLUIDAS	3	3,0			1	4,5					2	14,3						

NOTA:

Durante el año 2017 se realizó un Taller de Expertos para la actualización sobre la Clasificación de Defunciones Infantiles según Criterios de Reducibilidad. La propuesta aprobada se aplica en ésta publicación.

DEPARTAMENTO DE ESTADISTICA SANITARIA - MINISTERIO DE SALUD PUBLICA - PROVINCIA DEL CHACO

**DEFUNCIONES POSNEONATALES (DE 28 DIAS A 11 MESES), PORCENTAJES SEGUN GRUPO DE CAUSAS BASADOS EN
CRITERIOS DE REDUCIBILIDAD
PROVINCIA DEL CHACO - AÑO 2018**

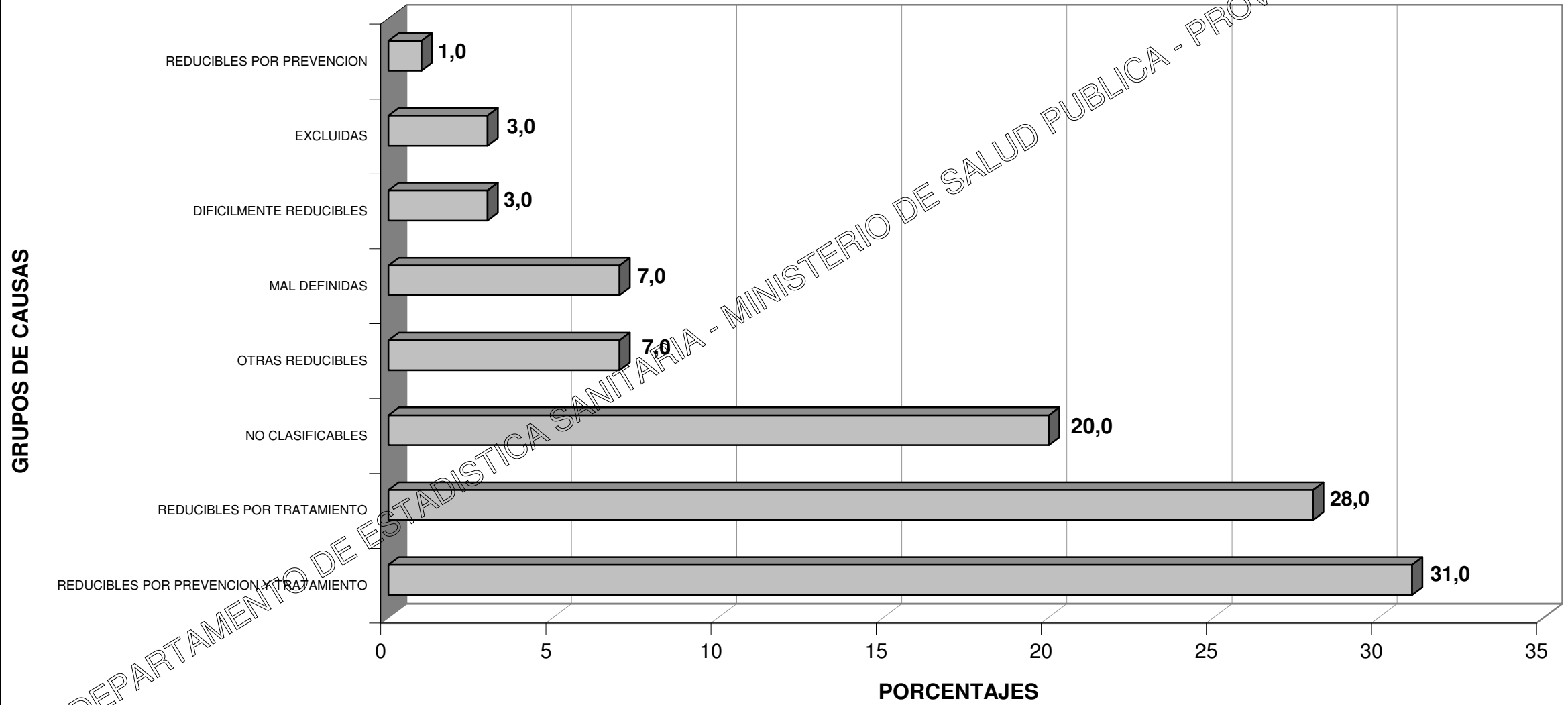

**DEFUNCIONES GENERALES POR CAUSA DE MUERTE Y POR GRUPO DE EDAD
PROVINCIA DEL CHACO - AÑO 2018**

CAUSA DE MUERTE		TOTAL PROVINCIA	GRUPOS ETAREOS										
DESCRIPCION	CODIGO CIE-10		MENOR DE 1 AÑO	DE 1 A 4 AÑOS	DE 5 A 9 AÑOS	DE 10 A 14 AÑOS	DE 15 A 19 AÑOS	DE 20 A 24 AÑOS	DE 25 A 44 AÑOS	DE 45 A 64 AÑOS	DE 65 A 74 AÑOS	DE 75 Y MAS AÑOS	SIN ESPECIF.
TOTAL PROVINCIA		7.946	219	57	17	37	94	150	573	1.755	1.768	3.273	3
ENFERMEDADES INFECCIOSAS Y PARASITARIAS (A00-B99, Excep. A87)		376	14	5	2	2	3	7	34	73	80	156	0
Enfermedades infecciosas intestinales	A00-A09	15	2	2	1				1	1	2	6	
Tuberculosis	A15-A19 B90	53				1	3	3	7	21	10	8	
Difteria	A36	0											
Coqueluche	A37	1	1										
Tétano neonatal	A33	0											
Tétano obstétrico	A34	0											
Otros tétanos	A35	2							1		1		
Septicemia	A40-A41	249	8	2	1			3	8	29	63	135	
Poliomielitis aguda	A80	0											
Sarampión	B05	0											
Rubeola	B06	0											
Infección meningocócica	A39	2				1			1				
Meningitis viral	A87	0											
Enfermedad por virus de la inmunodeficiencia	B20-B24	21							13	6	2		
Hepatitis viral	B15-B19	1								1			
Tripanosomiasis	B57	19							3	10	1	5	
Demás enfermedades infecciosas y parasitarias		13	3	1				1		5	1	2	
TUMORES (C00-D48)		1.455	0	1	3	6	3	13	103	476	411	439	0
Tumores Malignos	C00-C97	1.338	0	1	1	5	3	12	95	441	382	398	0
Colon, recto y de la porción rectosigmoide y del ano	C18-C21	142							6	47	36	53	
Cuello de útero, cuerpo y otras partes no especificadas	C53-C55	99							19	44	20	16	
Esófago	C15	52							1	20	17	14	
Estómago	C16	68						1	7	23	19	18	
Hígado y de las vías biliares intrahepáticas	C22	38							1	11	12	14	
Leucemias	C91-C95	27				1		2	5	5	5	9	
Linfoma No Hodgkin	C82-C85	23				1		1	5	3	5	8	
Mama	C50	108							12	46	23	27	
Ovario	C56	14							3	7	2	2	
Pancreas	C25	73							1	22	25	25	
Próstata	C61	61								6	20	35	
Tráquea de los bronquios y del pulmón	C33-C34	183							5	60	66	52	
Vesícula biliar y otras partes de las vías biliares	C23-C24	14							1	2	7	4	
Tumor maligno de sitios no especificados	C80	160			1		1	2	9	50	46	51	
Todos los demás tumores malignos	C00-C97	276		1		3	2	6	20	95	79	70	

CAUSA DE MUERTE		TOTAL PROVINCIA	GRUPOS ETAREOS										
DESCRIPCION	CODIGO CIE-10		MENOR DE 1 AÑO	DE 1 A 4 AÑOS	DE 5 A 9 AÑOS	DE 10 A 14 AÑOS	DE 15 A 19 AÑOS	DE 20 A 24 AÑOS	DE 25 A 44 AÑOS	DE 45 A 64 AÑOS	DE 65 A 74 AÑOS	DE 75 A MÁS AÑOS	SIN ESPECIF.
Carcinomas in situ y de evolución incierta - Tumores benignos y de naturaleza no especificada	D00-D48	117			2	1		1	8	35	29	41	
DIABETES MIELLITUS	E10-E14	318					1	4	24	102	93	94	
DEFICIENCIAS DE LA NUTRICION Y ANEMIAS NUTRICIONALES	E40-E64 D50-D53	70		2			1	1	2	6	13	45	
MENINGITIS	G00-G03	10	3	1			1			3	1	1	
ENFERMEDAD DE ALZHEIMER	G30	22								1	1	20	
TRASTORNOS MENTALES Y DEL COMPORTAMIENTO (F00-F99)		47	0	0	0	0	1	0	10	13	9	14	0
Síndrome de dependencia del alcohol	F10	25							7	13	4	1	
Los demás trastornos mentales		22					1		3		5	13	
ENFERMEDADES DEL SISTEMA CIRCULATORIO (I00-I99)		1.619	5	2	1	1	4	1	46	327	394	837	1
Enfermedades del Corazón	I00-I52	958	2	2	1	0	4	0	26	190	223	510	0
Enfermedades hipertensivas	I10-I15	87					1		1	13	16	56	
Enfermedades isquémicas del corazón	I20-I25	276					1		9	80	79	107	
Insuficiencia cardíaca	I50	277							4	49	54	170	
Complicaciones y descripciones mal definidas de la enfermedad cardíaca	I51	60					1		6	10	11	32	
Las demás enfermedades del corazón		258	2	2	1		1		6	38	63	145	
Enfermedades cerebrovasculares	I60-I69	618	2			1		1	15	125	165	308	1
Arteriosclerosis	I70	1										1	
Demás enfermedades del sistema circulatorio		42	1						5	12	6	18	
ENFERMEDADES DEL SISTEMA RESPIRATORIO (J00-J99)		1.137	16	4	2	1	5	5	31	154	250	668	1
Infecciones respiratorias agudas	J00-J06 J20-22	2	1									1	
Neumonía e Influenza	J09 J10- J18	762	6	3	1	1	4	3	24	89	158	473	
Enfermedad crónica de las vías respiratorias inferiores	J40-J47	150							3	38	47	62	
Neumonitis debidas a sólidos y líquidos	J69	52	6	1				1		2	7	35	
Insuficiencia respiratoria no clasificada en otra parte	J96	62						1	1	6	9	45	
Demás enfermedades del Sistema Respiratorio		109	3		1		1		3	19	29	52	1
ENFERMEDAD DEL ESOFAGO, ESTOMAGO Y DUODENO	K20-K31	13						1	2	4	1	5	
APENDICITIS, HERNIA DE LA CAVIDAD ABDOMINAL Y OBSTRUCCION INTESTINAL	K35-K46 K56	31		1					4	7	5	14	
CIERTAS ENFERMEDADES CRONICAS DEL HIGADO Y CIRROSIS	K70 K76 K73-K74	134					1		14	72	32	15	
ENFERMEDADES DEL APARATO URINARIO	N00-N39	280	3	2				1	13	51	59	151	
COMPLICACIONES DEL EMBARAZO, PARTO Y PUERPERIO	O00-O99	21				1		4	16				
CIERTAS AFECIONES ORIGINADAS EN EL PERIODO PERINATAL	P00-P96	92	92										
MALFORMACIONES CONGENITAS, DEFORMIDADES Y ANOMALIAS CROMOSOMICAS	Q00-Q99	62	48	10	1		1				2		
CAUSAS EXTERNAS (V01-Y98)		683	9	19	6	15	55	98	196	130	74	81	0
Accidentes de tráfico de vehículo de motor	* Ver nota	200	2	3	2	6	20	37	67	52	8	3	

CAUSA DE MUERTE		TOTAL PROVINCIA	GRUPOS ETAREOS									
DESCRIPCION	CODIGO CIE-10		MENOR DE 1 AÑO	DE 1 A 4 AÑOS	DE 5 A 9 AÑOS	DE 10 A 14 AÑOS	DE 15 A 19 AÑOS	DE 20 A 24 AÑOS	DE 25 A 44 AÑOS	DE 45 A 64 AÑOS	DE 65 A 74 AÑOS	DE 75 A MAS AÑOS
Otros accidentes de transporte, inclusive secuelas	V01-V99 Y85	10		1				1	5	1	1	1
Ahogamiento y sumersión accidentales	W65-W74	20	1	5		2	2	3	5	1		1
Otras causas externas de traumatismos accidentales, inclusive secuelas	W00-W64 W75-X59 Y86	158	5	6	4	2	6	6	38	29	18	44
Suicidios, inclusive secuelas	X60-X84 Y870	81				2	7	21	29	14	6	2
Agresiones, inclusive secuelas	X85-Y09 Y871	48		2		1	9	12	15	3	2	4
Eventos de intención no determinada, inclusive secuelas	Y10-Y34 Y872	90		2		2	11	18	25	19	8	5
Complicaciones de la atención médica y quirúrgica	Y40-Y84	75	1						11	11	31	21
Demás causas externas		1							1			
DEMÁS CAUSAS DEFINIDAS		492	6	6	1	10	12	6	38	134	106	172
TOTAL DE CAUSAS DEFINIDAS		6.862	196	53	16	36	88	141	533	1.553	1.531	2.712
CAUSAS MAL DEFINIDAS	R00-R99	1.084	23	4	1	1	6	9	40	202	237	561

NOTA:

* V02-V04 (con cuarto dígito 1 o 9); V051; V092; V093; V12-V15, V20-V28 (con cuarto dígito 4, 5 o 9); V30-V38, V40-V45; V50-V58, V60-V68, V70-V78 (con cuarto dígito 5, 6, 7 o 9); V19, V29, V39, V49, V59, V69 y V79 (con cuarto dígito 4, 5, 6 o 9); V803-V805; V811; V821; V830-V833; V840-V843; V850-V853; V860-V863; V870-V878; V892; V899

DEPARTAMENTO DE ESTADÍSTICA SANITARIA - MINISTERIO DE SALUD PÚBLICA - PROVINCIA DEL CHACO

PRINCIPALES CAUSAS DE DEFUNCIONES GENERALES PROVINCIA DEL CHACO - AÑO 2018

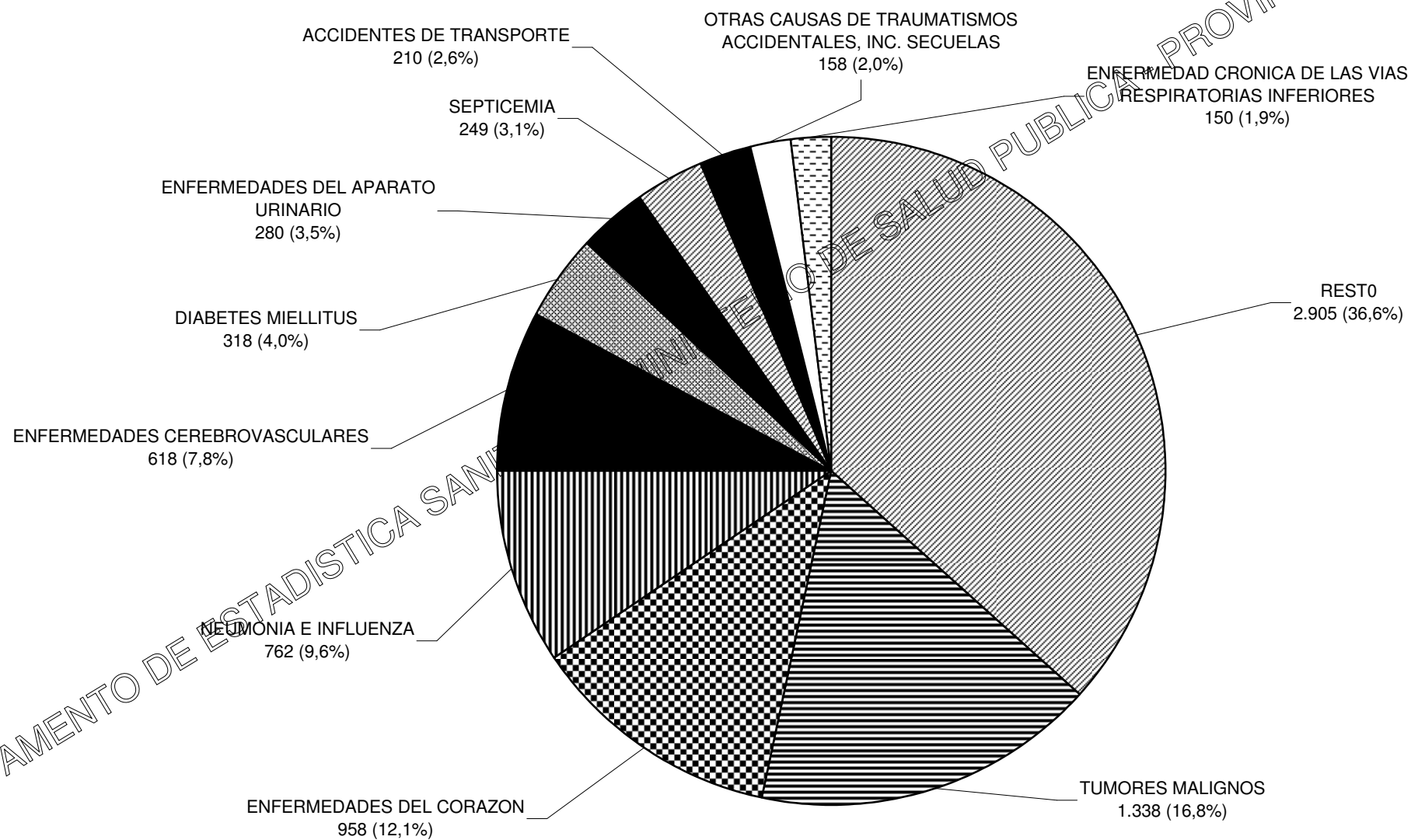

DEPARTAMENTO DE ESTADISTICA SANITARIA
SECRETARIA DE SALUD PUBLICA
PROVINCIA DEL CHACO

**DEFUNCIONES GENERALES POR CAUSA DE MUERTE Y POR REGIONES SANITARIAS
PROVINCIA DEL CHACO - AÑO 2018**

CAUSA DE MUERTE		TOTAL PROVINCIA	REGIONES SANITARIAS								
DESCRIPCION	CODIGO CIE-10		REGION I	REGION II	REGION III	REGION IV	REGION V	REGION VI	REGION VII	REGION VIII	REGION IGNORADA
TOTAL PROVINCIA		7.946	675	745	557	754	647	472	1.096	2.999	1
ENFERMEDADES INFECCIOSAS Y PARASITARIAS (A00-B99, Excep. A87)		376	15	31	23	24	44	20	63	156	0
Enfermedades infecciosas intestinales	A00-A09	15	1	1				5	2	4	
Tuberculosis	A15-A19 B90	53	2	7	2	2	20	8	5	7	
Difteria	A36	0									
Coqueluche	A37	1				1					
Tétano neonatal	A33	0									
Tétano obstétrico	A34	0									
Otros tétanos	A35	2		1					1		
Septicemia	A40-A41	249	9	16	20	18	13	6	46	121	
Poliomielitis aguda	A80	0									
Sarampión	B05	0									
Rubeola	B06	0									
Infección meningocócica	A39	2								2	
Meningitis viral	A87	0									
Enfermedad por virus de la inmunodeficiencia	B20-B24	21		1				2	1	17	
Hepatitis viral	B15-B19	1							1		
Tripanosomiasis	B57	19	2	2		2	4	1	6	2	
Demás enfermedades infecciosas y parasitarias		13	1	3	1	1		3	1	3	
TUMORES (C00-D48)		1.455	170	140	107	119	129	81	196	513	0
Tumores Malignos	C00-C97	1.338	159	130	97	110	110	76	180	476	0
Colon, recto y de la porción rectosigmoide y del ano	C18-C21	142	12	11	9	11	8	6	18	67	
Cuello de útero, cuerpo y otras partes no especificadas	C53-C55	99	6	9	10	7	17	8	17	25	
Esófago	C15	52	9	5	4	7	5	4	3	15	
Estómago	C16	68	2	8	8	5	8	6	14	17	
Hígado y de las vías biliares intrahepáticas	C22	38	4	5	3	3	6	3	5	9	
Leucemias	C91-C95	27	3	3		1	2	1	5	12	
Linfoma No Hodgkin	C82-C85	23			1	2	4		7	9	
Mama	C50	108	15	5	10	7	2	5	15	49	
Ovario	C56	14	2	1	3	2	2			4	
Páncreas	C25	73	9	9	4	9	2	3	10	27	
Próstata	C61	61	4	7	3	3	8	7	6	23	
Tráquea, de los bronquios y del pulmón	C33-C34	183	28	16	12	22	19	12	30	44	
Vesícula biliar y otras partes de las vías biliares	C23-C24	14	1	1		5	2		1	4	
Tumor maligno de sitios no especificados	C80	160	13	16	8	8	4	8	13	90	
Todos los demás tumores malignos	C00-C97	276	51	34	22	18	21	13	36	81	

CAUSA DE MUERTE		TOTAL PROVINCIA	REGIONES SANITARIAS								
DESCRIPCION	CODIGO CIE-10		REGION I	REGION II	REGION III	REGION IV	REGION V	REGION VI	REGION VII	REGION VIII	REGION IGNORADA
Carcinomas in situ y de evolución incierta - Tumores benignos y de naturaleza no especificada	D00-D48	117	11	10	10	9	19	5	16	37	
DIABETES MELLITUS	E10-E14	318	23	38	21	40	23	15	48	115	
DEFICIENCIAS DE LA NUTRICION Y ANEMIAS NUTRICIONALES	E40-E64 D50-D53	70	6	4	3	7	4	7	6	33	
MENINGITIS	G00-G03	10		1				2	3	3	
ENFERMEDAD DE ALZHEIMER	G30	22	1	1	1	4	1	1	3	9	
TRASTORNOS MENTALES Y DEL COMPORTAMIENTO (F00-F99)		47	7	4	5	5	4	2	8	12	0
Síndrome de dependencia del alcohol	F10	25	5	2	2	4	3	2	6	1	
Los demás trastornos mentales		22	2	2	3	1	1		2	11	
ENFERMEDADES DEL SISTEMA CIRCULATORIO (I00-I99)		1.619	155	143	117	182	119	126	199	578	0
Enfermedades del Corazón	I00-I52	958	83	89	62	100	69	69	119	367	0
Enfermedades hipertensivas	I10-I15	87	8	13	10	8	5	11	14	18	
Enfermedades isquémicas del corazón	I20-I25	276	34	33	18	51	30	18	41	51	
Insuficiencia cardíaca	I50	277	26	13	8	14	15	17	27	157	
Complicaciones y descripciones mal definidas de la enfermedad cardíaca	I51	60	1	7	4	12	6	3	16	11	
Las demás enfermedades del corazón		258	14	23	22	15	13	20	21	130	
Enfermedades cerebrovasculares	I60-I69	618	68	51	51	80	47	50	77	194	
Arteriosclerosis	I70	1			1						
Demás enfermedades del sistema circulatorio		42	4	3	3	2	3	7	3	17	
ENFERMEDADES DEL SISTEMA RESPIRATORIO (J00-J99)		1.137	92	107	64	95	90	61	180	447	1
Infecciones respiratorias agudas	J00-J06 J20-22	2					1		1		
Neumonía e Influenza	J09 J10- J18	762	63	66	39	66	55	39	132	302	
Enfermedad crónica de las vías respiratorias inferiores	J40-J47	150	17	16	10	12	18	12	15	49	1
Neumonitis debidas a sólidos y líquidos	J69	52	3	4	3	1	4	4	7	26	
Insuficiencia respiratoria no clasificada en otra parte	J96	62	3	3	3	3	1	1	4	44	
Demás enfermedades del Sistema Respiratorio		109	6	18	9	13	11	5	21	26	
ENFERMEDAD DEL ESOFAGO, ESTOMAGO Y DUODENO	K20-K31	13	1	1	3		1	1	1	5	
APENDICITIS, HERNIA DE LA CAVIDAD ABDOMINAL Y OBSTRUCCION INTESTINAL	K35-K46 K56	31	2	5	2	3	2	1	4	12	
CIERTAS ENFERMEDADES CRONICAS DEL HIGADO Y CIRROSIS	K70 K76 K73-K74	134	13	10	5	13	13	10	15	55	
ENFERMEDADES DEL APARATO URINARIO	N00-N39	280	15	31	17	29	16	16	47	109	
COMPLICACIONES DEL EMBARAZO, PARTO Y PUERPERIO	O00-O99	21	3	2	2	1	4	2	2	5	
CIERTAS AFECIONES ORIGINADAS EN EL PERIODO PERINATAL	P00-P96	92	6	7	2	16	11	1	22	27	
MALFORMACIONES CONGENITAS, DEFORMIDADES Y ANOMALIAS CROMOSOMICAS	Q00-Q99	62	4	10	5	7	9	5	7	15	
CAUSAS EXTERNAS (V01-Y98)		683	61	69	50	45	57	50	108	243	0
Accidentes de tráfico de vehículo de motor	* Ver nota	201	26	23	10	12	11	12	39	68	

CAUSA DE MUERTE		TOTAL PROVINCIA	REGIONES SANITARIAS								
DESCRIPCION	CODIGO CIE-10		REGION I	REGION II	REGION III	REGION IV	REGION V	REGION VI	REGION VII	REGION VIII	REGION IGNORADA
Otros accidentes de transporte, inclusive secuelas	V01-V99 Y85	9	1		1		1	1	3	2	
Ahogamiento y sumersión accidentales	W65-W74	20	2	1	2	4	1	4	3	3	
Otras causas externas de traumatismos accidentales, inclusive secuelas	W00-W64 W75-X59 Y86	158	10	12	14	13	15	16	27	51	
Suicidios, inclusive secuelas	X60-X84 Y870	81	14	9	8	5	7	3	12	23	
Agresiones, inclusive secuelas	X85-Y09 Y871	48	2	7	2	1	5	3	11	17	
Eventos de intención no determinada, inclusive secuelas	Y10-Y34 Y872	90	1	11	8	4	11	8	7	40	
Complicaciones de la atención médica y quirúrgica	Y40-Y84	75	5	6	5	6	6	3	6	38	
Demás causas externas		1								1	
DEMÁS CAUSAS DEFINIDAS		492	40	47	35	54	33	37	63	183	0
TOTAL DE CAUSAS DEFINIDAS		6.862	614	651	462	644	563	437	970	2.520	1
CAUSAS MAL DEFINIDAS	R00-R99	1.084	61	94	95	110	84	35	126	479	0

NOTA:

* V02-V04 (con cuarto dígito 1 o 9); V051; V092; V093; V12-V15, V20-V28 (con cuarto dígito 4, 5 o 9); V30-V35, V40-V48, V50-V58, V60-V68, V70-V78 (con cuarto dígito 5, 6, 7 o 9); V19, V29, V39, V49, V59, V69 y V79 (con cuarto dígito 4, 5, 6 o 9); V803-V805; V811; V821; V830-V833; V840-V843; V850-V853; V860-V863; V870-V878; V892; V899

DEPARTAMENTO DE ESTADISTICA SANITARIA - MINISTERIO DE SALUD PUBLICA - PROVINCIA DEL CHACO

**DEFUNCIONES GENERALES POR CAUSA DE MUERTE Y SEXO
PROVINCIA DEL CHACO - AÑO 2018**

CAUSA DE MUERTE		TOTAL PROVINCIA	SEXO			
DESCRIPCION	CODIGO CIE-10		MASCULINO	FEMENINO	INDETER- MINADO	SE IGNORA
TOTAL PROVINCIA		7.946	4.431	3.513	1	1
ENFERMEDADES INFECCIOSAS Y PARASITARIAS (A00-B99, Excep. A87)		376	197	179	0	0
Enfermedades infecciosas intestinales	A00-A09	15	8	7		
Tuberculosis	A15-A19 B90	53	29	24		
Difteria	A36	0				
Coqueluche	A37	1		1		
Tétano neonatal	A33	0				
Tétano obstétrico	A34	0				
Otros tétanos	A35	2	2			
Septicemia	A40-A41	249	123	126		
Poliomielitis aguda	A80	0				
Sarampión	B05	0				
Rubeola	B06	0				
Infección meningocócica	A39	2		2		
Meningitis viral	A87	0				
Enfermedad por virus de la inmunodeficiencia	B20-B24	21	13	8		
Hepatitis viral	B15-B19	1	1			
Tripanosomiasis	B57	19	12	7		
Demás enfermedades infecciosas y parasitarias		13	9	4		
TUMORES (C00-D48)		1.455	790	665	0	0
Tumores Malignos	C00-C97	1.338	729	609	0	0
Colon, recto y de la porción rectosigmoide y del ano	C18-C21	142	81	61		
Cuello de útero, cuerpo y otras partes no especificadas	C53-C55	99		99		
Esófago	C15	52	39	13		
Estómago	C16	68	47	21		
Hígado y de las vías biliares intrahepáticas	C22	38	23	15		
Leucemias	C91-C95	27	12	15		
Linfoma No Hodgkin	C82-C85	23	16	7		
Mama	C50	108	1	107		
Ovario	C56	14		14		
Pancreas	C25	73	38	35		
Próstata	C61	61	61			
Tráquea, de los bronquios y del pulmón	C33-C34	183	138	45		
Vesícula biliar y otras partes de las vías biliares	C23-C24	14	5	9		
Tumor maligno de sitios no especificados	C80	160	81	79		
Todos los demás tumores malignos	C00-C97	276	187	89		

DEPARTAMENTO DE ESTADÍSTICA SANITARIA - MINISTERIO DE SALUD PÚBLICA - PROVINCIA DEL CHACO

CAUSA DE MUERTE		TOTAL PROVINCIA	SEXO			
DESCRIPCION	CODIGO CIE-10		MASCULINO	FEMENINO	INDETERMINADO	SE IGNORA
Carcinomas in situ y de evolución incierta - Tumores benignos y de naturaleza no especificada	D00-D48	117	61	56		
DIABETES MIELLITUS	E10-E14	318	172	146		
DEFICIENCIAS DE LA NUTRICION Y ANEMIAS NUTRICIONALES	E40-E64 D50-D53	70	34	36		
MENINGITIS	G00-G03	10	6	4		
ENFERMEDAD DE ALZHEIMER	G30	22	4	18		
TRASTORNOS MENTALES Y DEL COMPORTAMIENTO (F00-F99)		47	31	16	0	0
Síndrome de dependencia del alcohol	F10	25	25			
Los demás trastornos mentales		22	6	16		
ENFERMEDADES DEL SISTEMA CIRCULATORIO (I00-I99)		1.619	898	720	0	1
Enfermedades del Corazón	I00-I52	958	526	432	0	0
Enfermedades hipertensivas	I10-I15	87	44	43		
Enfermedades isquémicas del corazón	I20-I25	276	182	94		
Insuficiencia cardíaca	I50	277	142	135		
Complicaciones y descripciones mal definidas de la enfermedad cardíaca	I51	60	40	20		
Las demás enfermedades del corazón		258	118	140		
Enfermedades cerebrovasculares	I60-I69	618	347	270		1
Arteriosclerosis	I70	1		1		
Demás enfermedades del sistema circulatorio		42	25	17		
ENFERMEDADES DEL SISTEMA RESPIRATORIO (J00-J99)		1.137	623	514	0	0
Infecciones respiratorias agudas	J00-J06 J20-22	2	2			
Neumonía e Influenza	J09 J10- J18	762	394	368		
Enfermedad crónica de las vías respiratorias inferiores	J40-J47	150	111	39		
Neumonitis debidas a sólidos y líquidos	J69	52	28	24		
Insuficiencia respiratoria no clasificada en otra parte	J96	62	34	28		
Demás enfermedades del Sistema Respiratorio		109	54	55		
ENFERMEDAD DEL ESOFAGO, ESTOMAGO Y DUODENO	K20-K31	13	9	4		
APENDICITIS, HERNIA DE LA CAVIDAD ABDOMINAL Y OBSTRUCCION INTESTINAL	K35-K46 K56	31	17	14		
CIERTAS ENFERMEDADES CRONICAS DEL HIGADO Y CIRROSIS	K70 K76 K73-K74	134	112	22		
ENFERMEDADES DEL APARATO URINARIO	N00-N39	280	135	145		
COMPLICACIONES DEL EMBARAZO, PARTO Y PUERPERIO	O00-O99	21		21		
CIERTAS AFECCIONES ORIGINADAS EN EL PERIODO PERINATAL	P00-P96	92	48	44		
MALFORMACIONES CONGENITAS, DEFORMIDADES Y ANOMALIAS CROMOSOMICAS	Q00-Q99	62	29	32	1	
CAUSAS EXTERNAS (V01-Y98)		683	510	173	0	0
Accidentes de tráfico de vehículo de motor	* Ver nota	201	160	41		

DEPARTAMENTO DE EPIDEMIOLOGIA Y SALUD PUBLICA - MINISTERIO DE SALUD PUBLICA - PROVINCIA DEL CHACO

CAUSA DE MUERTE		TOTAL PROVINCIA	SEXO			
DESCRIPCION	CODIGO CIE-10		MASCULINO	FEMENINO	INDETER- MINADO	SE IGNORA
Otros accidentes de transporte, inclusive secuelas	V01-V99 Y85	9	7	2		
Ahogamiento y sumersión accidentales	W65-W74	20	17	3		
Otras causas externas de traumatismos accidentales, inclusive secuelas	W00-W64 W75-X59 Y86	158	110	48		
Suicidios, inclusive secuelas	X60-X84 Y870	81	61	20		
Agresiones, inclusive secuelas	X85-Y09 Y871	48	39	9		
Eventos de intención no determinada, inclusive secuelas	Y10-Y34 Y872	90	77	13		
Complicaciones de la atención médica y quirúrgica	Y40-Y84	75	38	37		
Demás causas externas			1			
DEMÁS CAUSAS DEFINIDAS		492	240	252	0	0
TOTAL DE CAUSAS DEFINIDAS		6.862	3.855	3.005	1	1
CAUSAS MAL DEFINIDAS	R00-R99	1.084	576	508	0	0

NOTA:

* V02-V04 (con cuarto dígito 1 o 9); V051; V092; V093; V12-V15, V20-V28 (con cuarto dígito 4, 5 o 9); V30-V38, V40-V48, V50-V58, V60-V68, V70-V78 (con cuarto dígito 5, 6, 7 o 9); V19, V29, V39, V49, V59, V69 y V79 (con cuarto dígito 1, 5 o 9); V803-V805; V811; V821; V830-V833; V840-V843; V850-V853; V860-V863; V870-

DEPARTAMENTO DE ESTADÍSTICA SANITARIA - MINISTERIO DE SALUD PÚBLICA - PROVINCIA DEL CHACO

**DEFUNCIONES GENERALES POR GRUPO DE EDAD, CAUSA DE MUERTE Y AÑOS DE VIDA PERDIDOS PREMATURAMENTE
PROVINCIA DEL CHACO - AÑO 2018**

CAUSA DE MUERTE		TOTAL PROVINCIA	GRUPOS ETAREOS										TOTAL 0 A 74 AÑOS	A.V.P.P.
DESCRIPCION	CODIGO CIE-10		MENOR DE 1 AÑO	DE 1 A 4 AÑOS	DE 5 A 14 AÑOS	DE 15 A 24 AÑOS	DE 25 A 34 AÑOS	DE 35 A 44 AÑOS	DE 45 A 54 AÑOS	DE 55 A 64 AÑOS	DE 65 A 74 AÑOS			
TOTAL PROVINCIA		7.946	219	57	54	244	232	341	602	1.153	1.768	4.670	103.135,0	
ENFERMEDADES INFECCIOSAS Y PARASITARIAS (A00-B99, Excep. A87)		376	14	5	4	10	15	19	29	44	80	220	5.441,0	
Enfermedades infecciosas intestinales	A00-A09	15	2	2	1			1	1		2	9	431,5	
Tuberculosis	A15-A19 B90	53			1	6	3		6	15	10	45	1.117,5	
Difteria	A36	0												
Coqueluche	A37	1	1									1	74,5	
Tétano neonatal	A33	0												
Tétano obstétrico	A34	0												
Otros tétanos	A35	2						1			1	2	41,0	
Septicemia	A40-A41	249	8	2	1	3	3	5	10	19	63	114	2.183,0	
Poliomielitis aguda	A80	0												
Sarampión	B05	0												
Rubeola	B06	0												
Infección meningocócica	A39	2			1		1					2	111,0	
Meningitis viral	A87	0												
Enfermedad por virus de la inmunodeficiencia	B20-B24	21					7	6	5	1	2	21	685,5	
Hepatitis viral	B15-B19	1							1			1	25,5	
Tripanosomiasis	B57	19					1	2	6	4	1	14	337,0	
Demás enfermedades infecciosas y parasitarias		13	3	1		1				5	1	11	434,5	
TUMORES (C00-D48)		1.455	0	1	9	16	33	70	156	320	411	1.016	16.735,0	
Tumores Malignos	C00-C97	1.338	0	1	6	15	32	63	142	299	382	940	15.347,0	
Colon, recto y de la porción rectosigmoide y del ano	C18-C21	142						6	13	34	36	89	1.269,5	
Cuello de útero, cuerpo y otras partes no especificadas	C53-C55	99					8	11	15	29	20	83	1.696,5	
Esófago	C15	52						1	7	13	17	38	509,0	
Estómago	C16	68				1	2	5	5	18	19	50	835,0	
Hígado y de las vías biliares intrahepáticas	C22	38						1	3	8	12	24	302,0	
Leucemias	C91-C95	27			1	2	3	2	1	4	5	18	499,0	
Linfoma No Hodgkin	C82-C85	23			1	1	1	4		3	5	15	382,5	
Mama	C50	108					3	9	22	24	23	81	1.515,5	
Ovario	C56	14						3	6	1	2	12	286,0	
Pancreas	C25	73						1	7	15	25	48	584,0	
Próstata	C61	61							1	5	20	26	213,0	
Tráquea de los bronquios y del pulmón	C33-C34	183					1	4	14	46	66	131	1.620,5	
Vesícula biliar y otras partes de las vías biliares	C23-C24	14						1	1	1	7	10	115,0	
Tumor maligno de sitios no especificados	C80	160			1	3	5	4	18	32	46	109	1.809,5	
Todos los demás tumores malignos	C00-C97	276		1	3	8	9	11	29	66	79	206	3.710,0	

CAUSA DE MUERTE		TOTAL PROVINCIA	GRUPOS ETAREOS										TOTAL PROVINCIA	A.V.P.P.
DESCRIPCION	CODIGO CIE-10		MENOR DE 1 AÑO	DE 1 A 4 AÑOS	DE 5 A 14 AÑOS	DE 15 A 24 AÑOS	DE 25 A 34 AÑOS	DE 35 A 44 AÑOS	DE 45 A 54 AÑOS	DE 55 A 64 AÑOS	DE 65 A 74 AÑOS	75 AÑOS		
Carcinomas in situ y de evolución incierta - Tumores benignos y de naturaleza no especificada	D00-D48	117			3	1	1	7	14	21	29	76	1.388,0	
DIABETES MELLITUS	E10-E14	318				5	8	16	24	78	93	224	3.542,0	
DEFICIENCIAS DE LA NUTRICION Y ANEMIAS NUTRICIONALES	E40-E64 D50-D53	70		2		2	1	1	3	3	13	25	531,5	
MENINGITIS	G00-G03	10	3	1		1				2	1	9	413,5	
ENFERMEDAD DE ALZHEIMER	G30	22								1	1	2	21,0	
TRASTORNOS MENTALES Y DEL COMPORTAMIENTO (F00-F99)		47	0	0	0	1	1	9	4	9	9	33	711,5	
Síndrome de dependencia del alcohol	F10	25						7	4	9	4	24	512,0	
Los demás trastornos mentales		22				1		2			5	9	199,5	
ENFERMEDADES DEL SISTEMA CIRCULATORIO (I00-I99)		1.619	5	2	2	5	11	35	97	230	394	781	10.874,5	
Enfermedades del Corazón	I00-I52	958	2	2	1	4	5	21	57	133	223	448	6.296,0	
Enfermedades hipertensivas	I10-I15	87				1		1	2	11	16	31	400,5	
Enfermedades isquémicas del corazón	I20-I25	276				1	2	7	21	59	79	169	2.279,5	
Insuficiencia cardíaca	I50	277					2	2	20	29	54	107	1.418,5	
Complicaciones y descripciones mal definidas de la enfermedad cardíaca	I51	60				1		6	2	8	11	28	504,0	
Las demás enfermedades del corazón		258		2	1	1	1	5	12	26	63	113	1.693,5	
Enfermedades cerebrovasculares	I60-I69	618	2		1	1	6	9	36	89	165	309	4.067,5	
Arteriosclerosis	I70											0	0,0	
Demás enfermedades del sistema circulatorio		42	1					5	4	8	6	24	511,0	
ENFERMEDADES DEL SISTEMA RESPIRATORIO (J00-J99)		1.137	16	4	3	10	13	18	49	105	250	468	7.716,0	
Infecciones respiratorias agudas	J00-J06 J20-J22	2	1									1	74,5	
Neumonía e Influenza	J09 J10- J18	762	6	3	2	7	11	13	39	50	158	289	4.784,5	
Enfermedad crónica de las vías respiratorias inferiores	J40-J47	150						3	5	33	47	88	1.004,0	
Neumonitis debidas a sólidos y líquidos	J69	52	6	1		1				2	7	17	644,5	
Insuficiencia respiratoria no clasificada en otra parte	J96	62				1		1	1	5	9	17	243,5	
Demás enfermedades del Sistema Respiratorio		109	3		1	1	2	1	4	15	29	56	965,0	
ENFERMEDAD DEL ESOFAGO, ESTOMAGO Y DUODENO	K20-K31	13				1		2	2	2	1	8	214,0	
APENDICITIS, HERNIA DE LA CAVIDAD ABDOMINAL Y OBSTRUCCION INTESTINAL	K35-K46 K56	31		1				3	1	2	5	17	400,5	
CIERTAS ENFERMEDADES CRONICAS DEL HIGADO Y CIRROSIS	K70 K76 K73-K74	134				1	4	10	28	44	32	119	2.164,5	
ENFERMEDADES DEL APARATO URINARIO	N00-N39	280	3	2		1	5	8	16	35	59	129	2.210,5	
COMPLICACIONES DEL EMBARAZO, PARTO Y PUERPERIO	O00-O99	21			1	4	7	9				21	925,5	
CIERTAS AFECCIONES ORIGINADAS EN EL PERIODO PERINATAL	P00-P96	92	92									92	6.854,0	
MALFORMACIONES CONGENITAS, DEFORMIDADES Y ANOMALIAS CROMOSOMICAS	Q00-Q99	62	48	10	1	1					2	62	4.433,0	
CAUSAS EXTERNAS (V01-Y98)		683	9	19	21	153	97	99	61	69	74	602	22.875,0	
Accidentes de tráfico de vehículo de motor	* Ver nota	201	2	3	8	57	36	32	29	23	8	198	7.968,0	

CAUSA DE MUERTE		TOTAL PROVINCIA	GRUPOS ETAREOS										A.V.P.P.
DESCRIPCION	CODIGO CIE-10		MENOR DE 1 AÑO	DE 1 A 4 AÑOS	DE 5 A 14 AÑOS	DE 15 A 24 AÑOS	DE 25 A 34 AÑOS	DE 35 A 44 AÑOS	DE 45 A 54 AÑOS	DE 55 A 64 AÑOS	DE 65 A 74 AÑOS	TOTAL 74 AÑOS	
Otros accidentes de transporte, inclusive secuelas	V01-V99 Y85	9		1		1	2	2		1	1	8	311,0
Ahogamiento y sumersión accidentales	W65-W74	20	1	5	2	5	3	2	1			19	1.078,5
Otras causas externas de traumatismos accidentales, inclusive secuelas	W00-W64 W75-X59 Y86	158	5	6	6	12	17	21	15	14	18	114	4.084,0
Suicidios, inclusive secuelas	X60-X84 Y870	81			2	28	14	15	8	6	6	79	3.184,5
Agresiones, inclusive secuelas	X85-Y09 Y871	48		2	1	21	7	8	2	1	2	44	2.056,0
Eventos de intención no determinada, inclusive secuelas	Y10-Y34 Y872	90		2	2	29	15	10	4	15	8	85	3.301,5
Complicaciones de la atención médica y quirúrgica	Y40-Y84	75	1				2	9	2	9	31	54	846,0
Demás causas externas		1					1					1	45,5
DEMÁS CAUSAS DEFINIDAS		492	6	6	11	18	21	17	55	79	106	319	7.370,5
TOTAL DE CAUSAS DEFINIDAS		6.862	196	53	52	229	219	314	527	1.026	1.531	4.147	93.433,5
CAUSAS MAL DEFINIDAS	R00-R99	1.084	23	4	2	15	13	27	75	127	237	523	9.701,5

NOTA:

* V02-V04 (con cuarto dígito 1 o 9); V051; V092; V093; V12-V15, V20-V28 (con cuarto dígito 4, 5 o 9); V30-V38, V40-V48, V50-V58, V60-V68, V70-V78 (con cuarto dígito 5, 6, 7 o 9); V19, V29, V39, V49, V59, V69 y V79 (con cuarto dígito 4, 5, 6 o 9); V803-V805; V811; V821; V830-V833; V840-V843; V850-V853; V860-V863; V870-V878; V892; V899

DEPARTAMENTO DE ESTADÍSTICA SANITARIA - MINISTERIO DE SALUD PÚBLICA - PROVINCIA DEL CHACO

**DEFUNCIONES GENERALES POR GRUPO ETAREO, REGIONES SANITARIAS Y AREAS PROGRAMATICAS
PROVINCIA DEL CHACO - AÑO 2018**

UDT	AREAS		TOTAL PROVINCIA	MENOR DE 1 AÑO		DE 1 AÑO		DE 2 A 4 AÑOS		DE 5 A 9 AÑOS		DE 10 A 14 AÑOS		DE 15 A 19 AÑOS		DE 20 A 34 AÑOS		DE 35 A 49 AÑOS		DE 50 Y MAS AÑOS		SIN ESPECIF.	
	NRO	DENOMINACION		CANT.	%	CANT.	%	CANT.	%	CANT.	%	CANT.	%	CANT.	%	CANT.	%	CANT.	%	CANT.	%	CANT.	%
	TOTAL PROVINCIA		7.946	219	2,8	31	0,4	26	0,3	17	0,2	37	0,5	94	1,2	382	4,8	571	7,2	6.566	82,6	3	0,0
	TOTAL REGION 1: UMDESPOCH		675	10	1,5	4	0,6	3	0,4	0	0,0	2	0,3	9	1,3	32	4,7	55	8,1	560	83,0	0	0,0
14	35	LA TIGRA	33	1	3,0													1	3,0	31	93,9		
	36	LA CLOTILDE	29													2	6,9	3	10,3	24	82,8		
	37	SAN BERNARDO	84			2	2,4							2	2,4	6	7,1	5	6,0	69	82,1		
	39	SAMUHU	13								1	7,7								12	92,3		
	40	VILLA ANGELA	359	6	1,7	1	0,3	2	0,6					6	1,7	10	2,8	33	9,2	301	83,8		
	40	ENRIQUE URIEN	9																	9	100,0		
	41	CORONEL DU GRATY	63	2	3,2						1	1,6				7	11,1	6	9,5	47	74,6		
	42	SANTA SYLVINA	74	1	1,4	1	1,4	1	1,4					1	1,4	6	8,1	5	6,8	59	79,7		
	43	CHOROTIS	11													1	9,1	2	18,2	8	72,7		
	TOTAL REGION 2: CENTRO CHAQUEÑA		745	31	4,2	6	0,8	1	0,1	1	0,1	3	0,4	9	1,2	44	5,9	58	7,8	592	79,5	0	0,0
9	11	LAS GARCITAS	41	2	4,9	1	2,4								1	2,4	2	4,9	35	85,4			
	13	CAPITAN SOLARI	19	1	5,3	1	5,3											1	5,3	16	84,2		
	14	COLONIA ELISA	35	1	2,9						1	2,9			3	8,6	3	8,6	27	77,1			
	30	EL PALMAR	11										1	9,1			1	9,1	9	81,8			
	31	QUITILIPÍ	231	7	3,0	1	0,4			1	0,4	2	0,9	4	1,7	11	4,8	18	7,8	187	81,0		
	32	COLONIA ABORIGEN	26	4	15,4									1	3,8	3	11,5	3	11,5	15	57,7		
	33	MACHAGAI	178	5	2,8			1	0,6					1	0,6	13	7,3	18	10,1	138	77,5		
	34	PCIA DE LA PLAZA	96	4	4,2											3	3,1	7	7,3	81	84,4		
38	VILLA BERTHET	108	7	6,5									2	1,9	10	9,3	5	4,6	84	77,8			
	TOTAL REGION 3: ORIENTAL CHAQUEÑA		557	8	1,4	3	0,5	4	0,7	2	0,4	2	0,4	5	0,9	25	4,5	42	7,5	466	83,7	0	0,0
10	15	LA VERDE	16	1	6,3								1	6,3	1	6,3				13	81,3		
	16	LAPACHITO	10	1	10,0			1	10,0	1	10,0							1	10,0	6	60,0		
	17	LA ESCONDIDA	31												1	3,2	2	6,5	28	90,3			
	18	MAKALLE	44			1	2,3	1	2,3			1	2,3					5	11,4	36	81,8		
	18	LAGUNA BLANCA	9												1	11,1				8	88,9		
	19	PUERTO TIROL	77	1	1,3							1	1,3			7	9,1	6	7,8	62	80,5		
	19	COLONIA POPULAR	5															1	20,0	4	80,0		
	1	PUERTO BERMEO	17							1	5,9							2	11,8	14	82,4		
11	1	PUERTO EVA PERON	0																				
	2	GENERAL VEDIA	29			1	3,4								2	6,9	3	10,3	23	79,3			
	3	LA LEONESA	87	3	3,4										5	5,7	5	5,7	74	85,1			
	4	LAS PALMAS	72										2	2,8	5	6,9	5	6,9	60	83,3			
	5	ISLA DEL CERRITO	12												1	8,3	2	16,7	9	75,0			
	6	COLONIA BENITEZ	33	1	3,0													4	12,1	28	84,8		

UNID.	AREAS		TOTAL PROVINCIA	MENOR DE 1 AÑO		DE 1 AÑO		DE 2 A 4 AÑOS		DE 5 A 9 AÑOS		DE 10 A 14 AÑOS		DE 15 A 19 AÑOS		DE 20 A 34 AÑOS		DE 35 A 49 AÑOS		DE 50 Y MAS AÑOS		SIN ESPECIF.		
	NRO	DENOMINACION		CANT.	%	CANT.	%	CANT.	%	CANT.	%	CANT.	%	CANT.	%	CANT.	%	CANT.	%	CANT.	%	CANT.	%	
11	7	MARGARITA BELEN	49	1	2,0			1	2,0					1	2,0			1	2,0	45	91,8			
13	10	BASAIL	37			1	2,7	1	2,7									4	10,8	31	83,8			
	20	COTE-LAI	6																	6	100,0			
	21	CHARADAI	23											1	4,3	2	8,7			4,3	19	82,6		
TOTAL REGION 4: SUDOESTE II			754	30	4,0	2	0,3	1	0,1	1	0,1	2	0,3	3	0,4	24	3,2	50	6,6	641	85,0	0	0,0	
15	52	CORZUELA	111	7	6,3	1	0,9			1	0,9	1	0,9	1	0,9	3	2,7	8	7,2	89	80,2			
	53	LAS BREÑAS	195	8	4,1							1	0,5			6	3,1	13	6,7	167	85,6			
	53	LAS PIEDRITAS	0																					
	54	CHARATA	227	8	3,5			1	0,4							6	2,6	13	5,7	199	87,7			
	55	GENERAL PINEDO	144	3	2,1	1	0,7									7	4,9	11	7,6	122	84,7			
	56	GANCEDO	23	2	8,7											1	4,3	1	4,3	19	82,6			
	56	GENERAL CAPDEVILA	3													1	33,3			2	66,7			
	57	HERMOSO CAMPO	51	2	3,9											1	2,0	1	2,0	4	7,8	43	84,3	
TOTAL REGION 5: IMPENETRABLE			647	30	4,6	2	0,3	7	1,1	2	0,3	7	1,1	14	2,2	39	6,0	64	9,9	482	74,5	0	0,0	
1	58	EL SAUZALITO	23	2	8,7							1	4,3	1	4,3	3	13,0	2	8,7	14	60,9			
	59	EL SAUZAL	5													1	20,0	1	20,0	3	60,0			
	59	WICHI - EL PINTADO	0																					
2	60	COMANDANCIA FRIAS	9													1	11,1	1	11,1	7	77,8			
	61	NUEVA POMPEYA	30	1	3,3									1	3,3	3	10,0	4	13,3	20	66,7			
	62	FUERTE ESPERANZA	10							1	10,0			1	10,0			1	10,0	7	70,0			
3	63	EL ESPINILLO	21	1	4,8					1	4,8					2	9,5	2	9,5	15	71,4			
	64	VILLA RIO BERMEJITO	37	4	10,8			1	2,7							2	5,4	8	21,6	22	59,5			
4	65	MIRAFLORES	83	7	8,4							1	1,2	1	1,2	3	3,6	5	6,0	66	79,5			
	66	JUAN JOSE CASTELLI	253	12	4,7	2	0,8	3	1,2			5	2,0	7	2,8	17	6,7	22	8,7	185	73,1			
	67	TRES ISLETAS	176	3	1,7			2	1,1					3	1,7	7	4,0	18	10,2	143	81,3			
TOTAL REGION 6: NORTE			472	9	1,9	1	0,2	4	0,8	0	0,0	4	0,8	8	1,7	29	6,1	41	8,7	375	79,4	1	0,0	
8	12	COLONIAS UNIDAS	39													2	5,1	5	12,8	32	82,1			
	44	PAMPA DEL INDIOS	98	3	3,1			1	1,0			3	3,1	2	2,0	7	7,1	11	11,2	71	72,4			
	45	PRESIDENCIA ROCA	32	1	3,1									2	6,3	4	12,5	2	6,3	23	71,9			
	46	LAGUNA LIMPIA	12											1	8,3			1	8,3	10	83,3			
	47	GRAL SAN MARTIN	249	4	1,6			2	0,8			1	0,4	3	1,2	14	5,6	18	7,2	206	82,7	1	0,4	
	48	CIERVO PETISO	12			1	8,3									1	8,3	1	8,3	9	75,0			
	49	PAMPA ALMIRON	15	1	6,7			1	6,7							1	6,7	1	6,7	11	73,3			
	50	SELVA RIO DE ORO	7																	7	100,0			
	51	LA EDUGIVIS	8															2	25,0	6	75,0			
TOTAL REGION 7: CENTRO OESTE			1.096	49	4,5	9	0,8	3	0,3	5	0,5	4	0,4	13	1,2	38	3,5	78	7,1	896	81,8	1	0,0	
5	22	TACO POZO	53	2	3,8					1	1,9					1	1,9	7	13,2	42	79,2			
6	23	LOS FRENTONES	44	5	11,4							1	2,3	1	2,3	2	4,5	3	6,8	32	72,7			
	24	PAMPA DEL INFIERNO	59	3	5,1	1	1,7	1	1,7			1	1,7	1	1,7	3	5,1	5	8,5	44	74,6			

UDT	AREAS		TOTAL PROVINCIA	MENOR DE 1 AÑO		DE 1 AÑO		DE 2 A 4 AÑOS		DE 5 A 9 AÑOS		DE 10 A 14 AÑOS		DE 15 A 19 AÑOS		DE 20 A 34 AÑOS		DE 35 A 49 AÑOS		DE 50 Y MAS AÑOS		SIN ESPECIF.	
	NRO	DENOMINACION		CANT.	%	CANT.	%	CANT.	%	CANT.	%	CANT.	%	CANT.	%	CANT.	%	CANT.	%	CANT.	%	CANT.	%
6	25	CONCEPCION DEL BERMEJO	34	2	5,9	1	2,9							2	5,9	1	2,9	28	82,4				
	26	AVIA TERAI	56	2	3,6	2	3,6						2	3,6	1	1,8	3	5,4	46	82,1			
7	27	NAPENAY	26	1	3,8											3	11,5	22	84,6				
	28	CAMPO LARGO	71	5	7,0									4	5,6	7	9,9	55	77,5				
	29	PCIA ROQUE SAENZ PEÑA	753	29	3,9	5	0,7	2	0,3	4	0,5	2	0,3	9	1,2	25	3,3	49	6,5	627	83,3	1	0,1
TOTAL REGION 8: METROPOLITANA			2.999	52	1,7	4	0,1	3	0,1	6	0,2	13	0,4	33	1,1	151	5,0	183	6,1	2.553	85,1	1	0,0
12	8	RESISTENCIA	2.321	43	1,9	3	0,1	3	0,1	5	0,2	9	0,4	25	1,1	105	4,5	137	5,9	1.991	85,8		
	8	BARRANQUERAS	382	3	0,8							3	0,8	4	1,0	20	5,2	22	5,8	329	86,1	1	0,3
	8	FONTANA	203	5	2,5	1	0,5			1	0,5	1	0,5	4	2,0	19	9,4	17	8,4	155	76,4		
	8	PUERTO VILELAS	81	1	1,2									7	8,6	7	8,6	7	8,6	66	81,5		
	9	COLONIA BARANDA	12																	12	100,0		
REGION SANITARIA IGNORADA			1	0	0,0	0	0,0	0	0,0	0	0,0	0	0,0	0	0,0	0	0,0	0	0,0	1	100,0	0	0,0

DEPARTAMENTO DE ESTADISTICA SANITARIA - MINISTERIO DE SALUD PUBLICA

UDT	AREAS		TETANOS					T.B.C.					COQUELUCHE					
	NRO	DENOMINACION	RECIENTO NACIDO	MENOR DE 1 AÑO	DE 1 AÑO	DE 2 A 4 AÑOS	DE 5 AÑOS Y MAS	SIN ESPECIF. EDAD	MENOR DE 1 AÑO	DE 1 AÑO	DE 2 A 4 AÑOS	DE 5 AÑOS Y MAS	SIN ESPECIF. EDAD	MENOR DE 1 AÑO	DE 1 AÑO	DE 2 A 4 AÑOS	DE 5 AÑOS Y MAS	SIN ESPECIF. EDAD
11	6	COLONIA BENITEZ																
	7	MARGARITA BELEN										1						
13	10	BASAIL																
	20	COTE-LAI																
	21	CHARADAI																
TOTAL REGION 4: SUDOESTE II			0	0	0	0	0	0	0	0	0	2	0	1	0	0	0	0
15	52	CORZUELA										1						
	53	LAS BREÑAS																
	53	LAS PIEDRITAS																
	54	CHARATA																
	55	GENERAL PINEDO										1		1				
	56	GANCEDO																
	56	GENERAL CAPDEVILA																
57	HERMOSO CAMPO																	
TOTAL REGION 5: IMPENETRABLE			0	0	0	0	0	0	0	0	0	20	0	0	0	0	0	0
1	58	EL SAUZALITO										2						
	59	EL SAUZAL										1						
2	59	WICHI - EL PINTADO																
	60	COMANDANCIA FRIAS																
	61	NUEVA POMPEYA										1						
3	62	FUERTE ESPERANZA																
	63	EL ESPINILLO										4						
4	64	VILLA RIO BERMEJITO																
	65	MIRAFLORES										1						
	66	JUAN JOSE CASTELLI										11						
	67	TRES ISLETAS																
TOTAL REGION 6: NORTE			0	0	0	0	0	0	0	0	0	8	0	0	0	0	0	0
8	12	COLONIAS UNIDAS																
	44	PAMPA DEL INDIOS										4						
	45	PRESIDENCIA ROCA										1						
	46	LAGUNA LIMPIA										1						
	47	GRAL SAN MARTIN										2						
	48	CIERVO PETISO																
	49	PAMPA ALMIRON																
	50	SENIA RIO DE ORO																
51	LA EDUGIVIS																	
TOTAL REGION 7: CENTRO OESTE			0	0	0	0	1	0	0	0	0	5	0	0	0	0	0	0
5	22	TACO POZO										1						

U.D.T.	AREAS		TETANOS					T.B.C.					COQUELUCHE					
	NRO	DENOMINACION	RECIENTO NACIDO	MENOR DE 1 AÑO	DE 1 AÑO	DE 2 A 4 AÑOS	DE 5 AÑOS Y MAS	SIN ESPECIF. EDAD	MENOR DE 1 AÑO	DE 1 AÑO	DE 2 A 4 AÑOS	DE 5 AÑOS Y MAS	SIN ESPECIF. EDAD	MENOR DE 1 AÑO	DE 1 AÑO	DE 2 A 4 AÑOS	DE 5 AÑOS Y MAS	SIN ESPECIF. EDAD
6	23	LOS FRENTONES										1						
	24	PAMPA DEL INFIERNO																
	25	CONCEPCION DEL BERMEJO																
	26	AVIA TERAI																
7	27	NAPENAY																
	28	CAMPO LARGO																
	29	PCIA ROQUE SAENZ PEÑA					1					3						
TOTAL REGION 8: METROPOLITANA			0	0	0	0	0	0	0	0	0	7	0	0	0	0	0	0
12	8	RESISTENCIA										5						
	8	BARRANQUERAS																
	8	FONTANA										1						
	8	PUERTO VILELAS																
	9	COLONIA BARANDA																

NOTA: ESTE AÑO NO SE REGISTRARON MUERTES POR SARAMPIÓN

DEPARTAMENTO DE ESTADISTICA SANITARIA - MINISTERIO DE SALUD PUBLICA - PROVINCIA DEL CARIACO

**DEFUNCIONES POR ENFERMEDADES INFECCIONES INTESTINALES, DESHIDRATACION, INRESPA Y
DESNUTRICION EN NIÑOS DE 0 A 4 AÑOS, CLASIFICADAS POR AREAS PROGRAMATICAS Y REGIONES
PROVINCIA DEL CHACO - AÑO 2018**

UBT	AREAS		INFECCIONES INTESTINALES			INRESPA			DESNUTRICION		
	NRO	DENOMINACION	MENOR DE 1 AÑO	DE 1 AÑO	DE 2 A 4 AÑOS	MENOR DE 1 AÑO	DE 1 AÑO	DE 2 A 4 AÑOS	MENOR DE 1 AÑO	DE 1 AÑO	DE 2 A 4 AÑOS
	TOTAL PROVINCIA		2	1	1	7	2	1	0	0	2
	TOTAL REGION 1: UMDESCH		0	0	0	0	0	0	0	0	0
14	35	LA TIGRA									
	36	LA CLOTILDE									
	37	SAN BERNARDO									
	39	SAMUHU									
	40	VILLA ANGELA									
	40	ENRIQUE URIEN									
	41	CORONEL DU GRATY									
	42	SANTA SYLVINA									
	43	CHOROTIS									
	TOTAL REGION 2: CENTRO CHAQUEÑA		0	0	0	0	0	0	0	0	0
9	11	LAS GARCITAS									
	13	CAPITAN SOLARI									
	14	COLONIA ELISA									
	30	EL PALMAR									
	31	QUITILUPI									
	32	COLONIA ABORIGEN									
	33	MACHAGAI									
	34	PCIA DE LA PLAZA									
	38	VILLA BERNHET									
	TOTAL REGION 3: ORIENTAL CHAQUEÑA		0	0	0	0	0	0	0	0	0
10	15	LA VERDE									
	16	LAPACHITO									
	17	LA ESCONDIDA									
	18	MAKALLE									
	18	LAGUNA BLANCA									
	19	PUERTO TIROL									
	19	COLONIA POPULAR									
11	1	PUERTO BERMEJO									
	1	PUERTO EVA PERON									
	2	GENERAL VEDIA									
	3	LA LEONESA									

DEPARTAMENTO DE ESTADÍSTICA SANITARIA - MINISTERIO DE SALUD PÚBLICA - PROVINCIA DEL CHACO

UDT	AREAS		INFECCIONES INTESTINALES			INRESPA			DESNUTRICION		
	NRO	DENOMINACION	MENOR DE 1 AÑO	DE 1 AÑO	DE 2 A 4 AÑOS	MENOR DE 1 AÑO	DE 1 AÑO	DE 2 A 4 AÑOS	MENOR DE 1 AÑO	DE 1 AÑO	DE 2 A 4 AÑOS
11	4	LAS PALMAS									
	5	ISLA DEL CERRITO									
	6	COLONIA BENITEZ									
	7	MARGARITA BELEN									
13	10	BASAIL									
	20	COTE-LAI									
	21	CHARADAI									
TOTAL REGION 4: SUDOESTE II			0	0	0	0	0	1	0	0	0
15	52	CORZUELA									
	53	LAS BREÑAS									
	53	LAS PIEDRITAS									
	54	CHARATA						1			
	55	GENERAL PINEDO									
	56	GANCEDO									
	56	GENERAL CAPDEVILA									
57	HERMOSO CAMPO										
TOTAL REGION 5: IMPENETRABLE			0	1	1	1	0	0	0	0	2
1	58	EL SAUZALITO									
	59	EL SAUZAL									
	59	WICHI - EL PINTADO									
2	60	COMANDANCIA FRIAS									
	61	NUEVA POMPEYA									
3	62	FUERTE ESPERANZA									
	63	EL ESPINILLO									
4	64	VILLA RIO BERMEJITO									
	65	MIRAFLORES				1					
	66	JUAN JOSE CASTELLI		1	1						2
67	TRES ISLETAS										
TOTAL REGION 6: NORTE			0	0	0	1	0	0	0	0	0
8	12	COLONIAS UNIDAS									
	44	PAMPA DEL INDIO									
	45	PRESIDENCIA ROCA									
	46	LAGUNA LIMPIA									
	47	GRAL SAN MARTIN				1					
	48	CIERVO PETISO									
	49	PAMPA ALMIRON									
	50	SELVA RIO DE ORO									
51	LA EDUGIVIS										

DEPARTAMENTO DE ESTADÍSTICA SANITARIA - MINISTERIO DE SALUD PÚBLICA - PROVINCIA DEL CHACO

UDT	AREAS		INFECCIONES INTESTINALES			INRESPA			DESNUTRICION		
	NRO	DENOMINACION	MENOR DE 1 AÑO	DE 1 AÑO	DE 2 A 4 AÑOS	MENOR DE 1 AÑO	DE 1 AÑO	DE 2 A 4 AÑOS	MENOR DE 1 AÑO	DE 1 AÑO	DE 2 A 4 AÑOS
TOTAL REGION 7: CENTRO OESTE			1	0	0	5	1	0	0	0	0
5	22	TACO POZO									
6	23	LOS FRENTONES				1					
	24	PAMPA DEL INFIERNO									
	25	CONCEPCION DEL BERMEJO					1				
	26	AVIA TERAÍ									
7	27	NAPENAY									
	28	CAMPO LARGO									
	29	PCIA ROQUE SAENZ PEÑA	1			4					
TOTAL REGION 8: METROPOLITANA			1	0	0	0	1	0	0	0	
12	8	RESISTENCIA	1				1				
	8	BARRANQUERAS									
	8	FONTANA									
	8	PUERTO VILELAS									
	9	COLONIA BARANDA									

DEPARTAMENTO DE ESTADISTICA SANITARIA - MINISTERIO DE SALUD PUBLICA - PROVINCIA DEL CHACO